



AUTO REMITE TUTELA MASIVA

Desde Juzgado 03 Penal Municipal Mixto - Santander - Floridablanca
<j03pmpalmixfloblanca@cendoj.ramajudicial.gov.co>

Fecha Jue 18/12/2025 2:54 PM

Para Reparto - Santander - Floridablanca <repartofloblanca@cendoj.ramajudicial.gov.co>; Juzgado 01 Pequeñas Causas Competencia Múltiple - Santander - Floridablanca
<j01peqcacmfloridablanca@cendoj.ramajudicial.gov.co>

CC carlosrueda1216@hotmail.com <carlosrueda1216@hotmail.com>

 1 archivo adjunto (174 KB)

005AutoRemiteTutelaMasiva2025-00236.pdf;

Cordial saludo.

Se remite auto que remite tutela interpuesta por la ciudadana ELVINIA PRADA DE SANABRIA contra el ACUEDUCTO METROPOLITANO DE BUCARAMANGA, SUPERINTENDENCIA DE SERVICIOS PÚBLICOS DOMICILIARIOS, DEFENSORIA DEL PUEBLO, MUNICIPIO DE FLORIDABLANCA invocando el amparo a los derechos fundamentales al AGUA, DEBIDO PROCESO, LA VIDA, INTEGRIDAD FÍSICA; para que se acumule con la tutela que está conociendo el despacho por los mismos hechos, problema jurídico y accionada dentro del trámite de tutela bajo el **radicado 68276418900120250092500**

El accionante solicita medida provisional*

Se comparte el link del expediente.

 [2025-00236 Elvinia Prada \(AGUA\)](#)

Mónica García Roa
Oficial Mayor



Rama Judicial
Consejo Superior de la Judicatura
República de Colombia

Juzgado Tercero (3°) Penal Municipal con Funciones Mixtas de Floridablanca
Carrera 12 # 4-38, Piso 2, Casco Antiguo, Floridablanca

Para información relacionada con la conexión de audiencias, favor escribir al Whatsapp 3112942180.

PARA CONSULTAR ACTAS DE AUDIENCIA y CONSTANCIAS a través del siguiente enlace donde debe dar clic en el año, luego en el mes y finalmente en el día:

https://publicacionesprocesales.ramajudicial.gov.co/c/portal/layout?p_l_id=6098928&p_p_id=co_com_avanti_efectosProcesales_PublicacionesEfectosProcesalesPortlet_INSTANCE_qOzzZevqIWbb&p_p_lifecycle=0&p_p_state=normal&co_com_avanti_efectosProcesales_PublicacionesEfectosProcesalesPortlet_INSTANCE_qOzzZevqIWbb_action=filterCategories&co_com_avanti_efectosProcesales_PublicacionesEfectosProcesalesPortlet_INSTANCE_qOzzZevqIWbb_tipoCategoria=despacho&co_com_avanti_efectosProcesales_PublicacionesEfectosProcesalesPortlet_INSTANCE_qOzzZevqIWbb_idDespacho=53237332

NOTA: AL SOLICITAR INFORMACIÓN RELACIONADA CON ALGÚN PROCESO, INDICAR DE FORMA CLARA: RADICADO DEL PROCESO, NOMBRE DE ACUSADO Y DELITO.

SI LA SOLICITUD SE REALIZA FUERA DEL HORARIO HABILITADO POR EL JUZGADO SE TENDRÁ EN CUENTA PARA EL SIGUIENTE DÍA HÁBIL DE LA MISMA.

AVISO DE CONFIDENCIALIDAD: Este correo electrónico contiene información de la Rama Judicial de Colombia. Si no es el destinatario de este correo y lo recibió por error comuníquelo de inmediato, respondiendo al remitente y eliminando cualquier copia que pueda tener del mismo. Si no es el destinatario, no podrá usar su contenido, de hacerlo podría tener consecuencias legales como las contenidas en la Ley 1273 del 5 de enero de 2009 y todas las que le apliquen. Si es el destinatario, le corresponde mantener reserva en general sobre la información de este mensaje, sus documentos y/o archivos adjuntos, a no ser que exista una autorización explícita.

Antes de imprimir este correo, considere si es realmente necesario hacerlo, recuerde que puede guardarlo como un archivo digital.

CONSTANCIA: Al despacho de la señora Juez para lo que estime pertinente resolver, informándole que nos correspondió por reparto la acción de tutela bajo radicado N°68276-4046-003-2025-00236-00 interpuesta por la ciudadana **ELVINIA PRADA DE SANABRIA** contra el **ACUEDUCTO METROPOLITANO DE BUCARAMANGA, SUPERINTENDENCIA DE SERVICIOS PÚBLICOS DOMICILIARIOS, DEFENSORIA DEL PUEBLO, MUNICIPIO DE FLORIDABLANCA** invocando el amparo a los derechos fundamentales al **AGUA, DEBIDO PROCESO, LA VIDA, INTEGRIDAD FÍSICA**. Mediante información aportada por el Juzgado 01 de Pequeñas Causas y Competencia Múltiple de Floridablanca, se corroboró que en dicho despacho se adelanta una acción de tutela por los mismos hechos, problema jurídico y accionadas, se está tramitando una acción de tutela bajo el Rad. 68276418900120250092500, siendo ese despacho el primero en conocer de la misma.

Floridablanca, dieciocho (18) de diciembre de dos mil veinticinco (2025).

Monica García Roa
Oficial Mayor

REPÚBLICA DE COLOMBIA
RAMA JUDICIAL DEL PODER PÚBLICO



JUZGADO TERCERO PENAL MUNICIPAL CON FUNCIONES MIXTAS DE
FLORIDABLANCA

Floridablanca, dieciocho (18) de diciembre de dos mil veinticinco (2025).)

Rad.: 682764046003202500236

Ate.: Elvinia Prada de Sanabria

Ado.: Acueducto Metropolitano de Bucaramanga, Superintendencia de Servicios Públicos Domiciliarios, Defensoría del Pueblo y Municipio de Floridablanca.

I. ASUNTO:

Establecer si se asume el conocimiento de la acción de tutela de la referencia.

II. ANTECEDENTES:

2.1. **Elvinia Prada de Sanabria** interpuso acción de tutela para proteger sus derechos fundamentales al **AGUA, DEBIDO PROCESO, LA VIDA, INTEGRIDAD FÍSICA**, los cuales estima vulnerados por el **ACUEDUCTO METROPOLITANO DE BUCARAMANGA, SUPERINTENDENCIA DE SERVICIOS PÚBLICOS DOMICILIARIOS, DEFENSORIA DEL PUEBLO, MUNICIPIO DE FLORIDABLANCA**. Los hechos se pueden resumir en que el Acueducto suspendió el servicio de agua que se suministraba a través de la suscriptora **ALCIRA TRIANA NEIRA** con el código 213286, afectando a toda una comunidad que se abastecía a través del mismo contador. Alrededor de 20 viviendas se encuentran afectadas, y existen hogares que tienen niños y adultos mayores con complejos problemas de salud.

2.2. Una vez repartida la acción de tutela a este juzgado, el despacho solicitó al Juzgado Primero De Pequeñas Causas y Competencia Múltiple de Floridablanca información sobre la acción de tutela interpuesta por el señor **POLICIANO SANABRIA PRADA**, otro habitante de la comunidad afectado por los mismos hechos. De la respuesta emitida por el despacho requerido se pudo corroborar que el 15 de diciembre de 2025 el Juzgado Primero De Pequeñas Causas y Competencia Múltiple de Floridablanca le fue repartida una acción de tutela por los mismos hechos, problema jurídico y accionada, siendo ese Juzgado el primero en conocer de la misma.

III. CONSIDERACIONES:

La Corte Constitucional ha definido el fenómeno de las 'tutelas masivas' como aquellas que son presentadas de manera masiva en un solo momento o que son instauradas con

posterioridad a otra solicitud de amparo, donde existe triple identidad en los hechos, problema jurídico y sujeto pasivo.¹ Por ello, ha permitido su acumulación con el fin de evitar consecuencias diferentes cuando se trata de casos idénticos.

Con base en lo anteriores antecedes, este juzgado considera que se está presentando un fenómeno de 'tutelas masivas' en el municipio, comoquiera que se han instaurado varias tutelas en contra del **ACUEDUCTO METROPOLITANO DE BUCARAMANGA, SUPERINTENDENCIA DE SERVICIOS PÚBLICOS DOMICILIARIOS, DEFENSORIA DEL PUEBLO, MUNICIPIO DE FLORIDABLANCA**, por varios residentes del sector por la presunta vulneración a derechos fundamentales al **AGUA, DEBIDO PROCESO, INTEGRIDAD PERSONAL, VIDA DIGNA**, y con hechos derivados de la suspensión del servicio de agua que dejó sin el líquido alrededor de 20 viviendas del sector de Floridablanca que se beneficia de un mismo medidor. Por lo anterior, se ordenará remitir de manera inmediata la acción de tutela instaurada por **ELVINIA PRADA DE SANABRIA** contra el **ACUEDUCTO METROPOLITANO DE BUCARAMANGA, SUPERINTENDENCIA DE SERVICIOS PÚBLICOS DOMICILIARIOS, DEFENSORIA DEL PUEBLO, MUNICIPIO DE FLORIDABLANCA**, al Juzgado Primero De Pequeñas Causas y Competencia Múltiple de Floridablanca, para que la acumule a la acción de tutela que está tramitando por los mismos hechos, problema jurídico y accionadas.

Por último, en virtud de lo establecido por la Corte Constitucional en Auto 750 del 2018, se solicitará a la oficina de reparto que, en caso de que se presenten nuevas acciones de tutela análogas a las aquí ya mencionadas, las remita directamente al Juzgado Primero De Pequeñas Causas y Competencia Múltiple de Floridablanca.

En mérito de lo expuesto el Juzgado Tercero Penal Municipal con Funciones Mixtas de Floridablanca,

IV. RESUELVE:

PRIMERO: Remitir de manera urgente la acción de tutela instaurada por **ELVINIA PRADA DE SANABRIA** contra el **ACUEDUCTO METROPOLITANO DE BUCARAMANGA, SUPERINTENDENCIA DE SERVICIOS PÚBLICOS DOMICILIARIOS, DEFENSORIA DEL PUEBLO, MUNICIPIO DE FLORIDABLANCA** al Juzgado Primero De Pequeñas Causas y Competencia Múltiple de Floridablanca, para que la acumule a la acción de tutela que está tramitando por los mismos hechos, problema jurídico y accionada.

SEGUNDO: Solicitar a la Oficina de Reparto de Floridablanca que, en caso de que se presenten nuevas acciones de tutela análogas a las aquí ya mencionadas, las remita directamente al Juzgado Primero De Pequeñas Causas y Competencia Múltiple de Floridablanca.

TERCERO: Notificar de la forma más expedita esta decisión.

NOTIFÍQUESE Y CÚMPLASE



GINNA MARGARITA ARAQUE ESQUIVEL
JUEZ

¹ Cfr. Corte Constitucional, Auto 750 de 2018. M.P. Jose Fernando Reyes Cuartas



ACTA REPARTO N° 13754 TUTELA RV: Acción de Tutela

Desde Reparto - Santander - Floridablanca <repartofloblanca@cendoj.ramajudicial.gov.co>

Fecha Mar 16/12/2025 16:06

Para Juzgado 03 Penal Municipal Mixto - Santander - Floridablanca <j03pmpalmixfloblanca@cendoj.ramajudicial.gov.co>

CC carlosrueda1216@hotmail.com <carlosrueda1216@hotmail.com>

 2 archivos adjuntos (16 MB)

CamScanner 16-12-25 15.03.pdf; 13754 ACTA REPARTO TUTELA J 03 P MPAL MIXTAS F.pdf;

Cordial saludo:

Se remite **ACTA REPARTO N° 13754 TUTELA RADICADA** a través de correo electrónico y asignada por reparto aleatorio para su conocimiento al Juzgado 03 Penal Municipal con Funciones Mixtas de Floridablanca correo electrónico j03pmpalmixfloblanca@cendoj.ramajudicial.gov.co

OFICINA JUDICIAL DE REPARTO DE FLORIDABLANCA
JAIRÓ ANDRÉS AGUILAR MÉNDEZ - LACHO-

De: Ausepcol s a a civil <carlosrueda1216@hotmail.com>

Enviado: martes, 16 de diciembre de 2025 15:51

Para: Reparto - Santander - Floridablanca <repartofloblanca@cendoj.ramajudicial.gov.co>

Asunto: Acción de Tutela

REPUBLICA DE COLOMBIA
RAMA JUDICIAL
ACTA INDIVIDUAL DE REPARTO

Fecha : 16/dic./2025

Página1

CORPORACIONGRUPO ACCION TUTELA PRIMERA INSTANCIA

Jueces Constitucionales MunicipalesCD. DESPSECUENCIA:FECHA DE REPARTO [mm/dd/aaaa]

REPARTIDO AL DESPACHO0171375416/12/2025 4:04:18PM

JUZGADO TERCERO PENAL MPAL FUN MIXTA F/BLANCA CONS

IDENTIFICACION	NOMBRE	APELLIDO	SUJETO PROCESAL
28251477	ELVINIA	PRADA DE SANABRIA	01

אזהרה: מסמך זה נוצר באופן אוטומטי על ידי מערכת

C21508-OJ02X02

CUADERNOS

repjuzflor

EMPLEADO

FOLIOS

OBSERVACIONES

Bucaramanga 16 de diciembre del 2025

Señores

JUEZ DE REPARTO
E.S D.

REFERENCIA. ACCION E TUTELA CON MEDIDA PROVISIONAL AL DEL DERECHO AL DEBIDO PROCESO AGUA ES FUNDAMENTAL PARA LA IGUALDA

El fundamento jurídico del derecho del debido proceso y al agua El derecho humano al agua es el derecho de todos a disponer de agua suficiente, salubre, aceptable, accesible y asequible para el uso personal y doméstico. Un abastecimiento adecuado de agua salubre es necesario para evitar la muerte por deshidratación, para reducir el riesgo de las enfermedades relacionadas con el agua y para satisfacer las necesidades de consumo y cocina y las necesidades de higiene personal y doméstica.

AL DERECHO ALDEBIDO PROCESO

ACCIONANTE ELVINIA PRADA De SANABRIA

ACCIONADO JUAN CARLOS SUAREZ MUÑOS
GERENTE GENERAL ACUEDUCTO METROPOLITANO DE BUCARAMANGA

ACCIONADO EUGENIA AGUILAR RUEDA
Superintendencia de servicios públicos domiciliario

ACCIONADO
DEFENSORIA DEL PUEBLO

ACCIONADO JOSE FERNANDO SANCHEZ CARVAJAL
Alcalde de Floridablanca

ELVINIA PRADA De SANABRIA Mayor de edad identificado al pie de mi firma con domicilio en la ciudad de Bucaramanga, en ejercicio del artículo 86 de la Constitución Política, y de conformidad con los Decretos 2591 de 1991, 306 de 1992 y 1382 de 2000, interpongo ante su despacho la presente Acción de Tutela, con el fin de que se me protejan mis derechos fundamentales del, **AL DEBIDO PROCESO EL DERECHO AL AGUA ES FUNDAMENTAL PARA LA IGUALDA** al trabajo. **Derechos ámbito personal:** Derecho a la vida, a la integridad física y moral, l **derecho** a la libertad y a la seguridad, a la seguridad jurídica y a la vida privada, a la libre circulación y residencia por entidad o persona que vulnera sus derechos, para fundamentar esta Acción Constitucional me permito relacionar los siguientes

HECHOS

PRIMERO Desde el día 29-10-2010 soy la propietaria de la casa ubicada en URB Mirador de la cumbre peatonal 2 casa 13 donde la empresa Acueducto metropolitano de Bucaramanga presta el servicio del agua potable a toda la comunidad en cumplimiento del artículo 134 de la ley 142 de 1994 en Colombia establece el derecho fundamental de cualquier persona capaz contratar a recibir los servicios públicos domiciliarios (como agua , luz , gas , aseo) si habita o usa permanentemente un inmueble , simplemente al hacer parte de un contrato de servicios públicos , garantizando así su acceso a estos servicios esenciales, independientemente de la propiedad del inmueble

Y la empresa Acueducto metropolitano de Bucaramanga presta en mi sector el servicio del agua potable a través del No 213286 donde solicito mi derecho de igualdad en cumplimiento del artículo 146.147.148.149.y 150 de la ley 142 ante la empresa acueducto metropolitano de Bucaramanga disponibilidad del servicio del agua potables y saneamiento básico deprecado en el derecho de la igualdad

SEGUNDO la empresa acueducto metropolitano de Bucaramanga a través del problema con la suscritora ALCIRA TRIANA NEIRA del código No 213286 nos suspendió servicio del agua potable saber que en las casas del sector abemos persona incapacitadas en especial **ELVINIA PRADA De SANABRIA**, personas mayores de edad, niños, mujer en estado de embarazó y los animalitos (peros, gatos pájaros y las platas **que necesitamos del preciado líquido para vivir**

Tercero LA empresa acueducto metropolitano de Bucaramanga nos tiene suspendió el servicio en sector en especial mi predio cuando esto enferma y soy una señora de 82 años de edad con insuficiencia respiratoria, hipercapnia con manejo furosemida 40 MGx1 **BARTHEL 10 DEL CUAL SE REQUIER** el manejo de aseo personal higiénicos personal durante el día de tres veces

LA empresa acueducto metropolitano de Bucaramanga

NO DISCRIMINACIÓN E IGUALDAD 13.

La obligación de las empresas servicios públicos domiciliarios Partes de garantizar el ejercicio del derecho al agua sin discriminación alguna (párr. 2, art. 2) y en condiciones de igualdad entre hombres y mujeres (art. 3) se aplica a todas las obligaciones previstas en el Pacto. Así pues, el Pacto proscribe toda discriminación por motivos de raza, color, sexo, edad, idioma, religión, opinión política o de otra índole, origen nacional o social, posición económica, nacimiento, discapacidad física o mental, estado de salud (incluido el VIH/SIDA), orientación sexual, estado civil o cualquier otra condición política, social o de otro tipo que pretenda o tenga por efecto anular o menoscabar el igual disfrute o el ejercicio del derecho al agua. El Comité recuerda el párrafo 12 de la Observación general N° 3 (1990) en la que se señala que, incluso en tiempos de grave escasez de recursos, es preciso proteger a los miembros vulnerables de la sociedad mediante la adopción de programas específicos a un costo relativamente bajo

Por lo que se refiere al derecho al agua, los Estados Partes tienen la obligación especial de facilitar agua y garantizar el suministro necesario de agua a quienes no disponen de medios suficientes, así como de impedir toda discriminación basada en motivos sobre los que internacionalmente pesen prohibiciones en lo referente al suministro de agua y a los servicios de abastecimiento de agua.

De acuerdo con los hechos anteriormente expuesto la empresa acueducto metropolitano de Bucaramanga si dispone de reconectar el servicio del agua potable a mi predio de la casa ubicada en URB Mirador de la cumbre peatonal 2 casa 13 con medidor, facturación independiente para el código suscriptor N 213268 de manera urgente

anexo la documentación que soportan el hecho

historial clínico

cedula de ciudadana

factura de la luz donde se identifica la dirección

registro fotográfico de mi estado

. FUNDAMENTOS DE DERECHO

Artículo 86 de la Constitución Política, los Decretos 2591 de 1991, 306 de 1992 y 1382 de 2000.

PETICIÓN

MEDIDA PROVISIONAL

Muy respetosamente solicito en tanto se tramita la presente acción de tutela y se decida de fondo el presente caso y para evitar un perjuicio irremediable de afectación de la señora **ELVINIA PRADA De SANABRIA**, personas mayores de edad, niños, mujer en estado de embarazo y los animalitos (peros, gatos pájaros y las platas **que necesitamos del preciado líquido para vivir, se ordene al Acueducto metropolitano de Bucaramanga S A ESP** de inmediato la reinstalación del servicio del agua potable para así evitar un daño irremediable , fundamental a la salud , la vida digna y el desarrollo humano previniendo muertes del ser humano por falta del preciado líquido agua

Con fundamento en lo anteriormente expuesto le solicito señor juez que se tutelen mis derechos fundamentales invocados como amenazados, violados y/o vulnerado de derecho del debido proceso de se ordene la independización de mi servicio para el predio de la casa ubicada en URB Mirador de la cumbre peatonal 2 casa 13 en cumplimiento del artículo 134 de la ley 142 de 1994, Los derechos al agua y al saneamiento disponen que toda persona tiene derecho a disponer de suficientes cantidades de agua potable y de servicios de saneamiento que sean asequibles, accesibles, aceptables desde el punto de vista cultural, y que dichos servicios se presten de forma participativa, responsable y no discriminatoria. **A la sentencia C 558 DEL 2001 EN CONCORDACIA AL ARTICULO 155 DE LEY 142 DE 1994**

Con fundamento en lo anteriormente expuesto le solicito señor juez que mis derechos fundamentales invocados como amenazados, violados y/o vulnerado **POR EL DOCTOR JUAN CARLOS SUAREZ MUÑOS** al mino vital del agua potable de la señora **ELVINIA PRADA De SANABRIA**

ACCIONADO que la Superintendencia de servicios públicos domiciliario si expidió una resolución para **PARA SU CUMPLIMIENTO A la sentencia C 558 DEL 2001 EN CONCORDACIA AL ARTICULO 155 DE LEY 142 DE 1994**

60 1188
Bucaramanga
Da conelago

ACCIONADO al señor alcalde JOSE FERNANDO SANCHEZ CARVAJAL solicitarle al acueducto metropolitano de Bucaramanga el cumplimiento de lo contemplado del artículo 134 de la ley 142 de 1994 en Colombia establece el derecho fundamental de cualquier persona capaz contratar a recibir los servicios públicos domiciliarios (como agua , luz , gas , aseo) si habita o usa permanentemente un inmueble , simplemente al hacer parte de un contrato de servicios públicos , garantizando así su acceso a estos servicios esenciales, independientemente de la propiedad del inmueble

PRUEBAS EN ESTE PUNTO SE APORTAN LOS DOCUMENTOS PARA QUE EL JUEZ ANALICE SI PROCEDE

Téngase como pruebas señor Juez las siguientes judiciales que el señor realice en los predios el derecho fundamental al preciado líquido del agua potable para el ser humano

JURAMENTO Bajo la gravedad del juramento me permito manifestarle que por los mismos hechos y derechos no he presentado acción de tutela ante ningún otro despacho judicial.

NOTIFICACIÓN LUGAR DONDE LE PUEDEN COMUNICAR LA DECISIÓN O SOLICITAR ALGUNA DOCUMENTO

SE AUTORIZA LA NOTIFICACION AL CORREO ELECTRONICO

carlosrueda1216@hotmail.com

Teléfono: 3007425985

Del Señor juez

Atentamente;

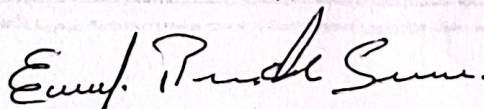

ELVINIA PRADA De SANABRIA
Cc 28.251.477 de san joaquin Santander

Documento: CC 28251477
Edad: 82 Años
Sexo: F
Teléfono: 3132687894
Fecha de consulta: 13/12/2025 09:21
Fecha de impresión: 13/12/2025

Nombre: ELVINIA PRADA DE SANABRIA
Fecha de nacimiento: 05/05/1943
ERP: NUEVA EMPRESA PROMOTORA DE SALUD S.A. - NUEVA EPS.
Tipo de usuario: CONTRIBUTIVO COTIZANTE
Dirección: KR 2E 32 69 (LA CUMBRE)
Ciudad: FLORIDABLANCA

Estado civil del paciente: VIUDO
Nombre del responsable del usuario: ROSALIA SANABRIA
Parentesco del responsable del usuario: TERCER GRADO DE CONSANGUINIDAD

Ocupación del paciente: HOGAR
Teléfono del responsable del usuario: 3227519615
COHORTES: • HTA (Hipertensión Arterial)

MOTIVO

1. NOMBRE DEL ACOMPAÑANTE
MARIA AZUCENA MANTILLA
2. TELEFONO DEL ACOMPAÑANTE
3132687894

MODALIDAD DE CONSULTA

TELECONSULTA

TIPO DE CONSULTA

PRIORITARIA

MOTIVO DE CONSULTA

ATENCION PRIORITARIA POR TELECONSULTA

ENFERMEDAD ACTUAL

ELVINIA PRADA DE SANABRIA
CC 28251477
EDAD 82 AÑOS
FN. 1943-05-05
DIR. KR 2E #32- 69
BARRIO. LA CUMBRE
TEL. +573177224002
RESPONSABLE. MARY MANTILLA NUERA

PACIENTE FEMENINA DE 82 AÑOS CON
? INSUFICIENCIA RESPIRATORIA HIPERCAPNICA/HIPOXEMICA EN MANEJO CON FUROSEMIDA 40 MG X1
BARTHEL 10
PESO 82 KG

SE REALIZA LLAMADA DE ATENCION PRIORITARIA Y RESPONDE NUERA QUIEN INFORMA QUE ES USUARIA DE
TQO EN EL MOMENTO CON ABUNDANTE SECRECION SANGUINLENTA POR LA TQO ADEMAS DE RETENSION DE
LIQUIDOS CON DIRESIS POSITIVO . CON SAT DE O2 NORMAL

ANTECEDENTES

FAMILIARES

DESCONOCEN

PATOLÓGICOS

• ASMA • OBESIDAD • HIPERTENSION

OTROS PATOLÓGICOS

-ASMA -HIPERTENSION ARTERIAL -OBESIDAD

QUIRÚRGICOS

POMEROY, COLECISTECTOMIA

HOSPITALARIOS

POR ANTECEDENTE QUIRURGICO HACE 5 AÑOS

ALÉRGICOS

NIEGAN

PSICOSOCIALES

VIVE CON LA NUERA DE 28 AÑOS, CON EL HIJO DE 47 AÑOS Y DOS NIETAS MENORES DE EDAD EN CRA 2 E N°32-69 BARRIO LA CUMBRE, FLORIDABLANCA SANTANDER. TIENE 5 HIJOS EN TOTAL.

OTROS

FARMACOLÓGICOS INTRAHOSPITALARIOS: 7 AMLODIPINO 10 MG CADA 24 HORAS 7 ENOXAPARINA 40 MG SC CADA 24 HORAS 7 ESOMEPRAZOL 40 MG CADA 24 HORAS 7
HIDROCLOROTIAZIDA 25 MG CADA 24 HORAS 7 PREDNISOLONA 5 MG ENT CADA 24 HORAS FI: 04.09.25 7 FA: 07.10.25 7 AJUSTE 7 MONTELUKAST 10 MG CADA DÍA FI 04.09.2025 7
VALSARTAN 180 MG CADA 12 HORAS 7 BISACODILO 5 MG CADA 12 HORAS 7 " SEGUN NECESIDAD" 7 Salmeterol/FLUTICASONA INH 4 PUFF CADA 12 HORAS 7 ACETAMINOFEN 1G ENT
CADA 6 HORAS SEGUN NECESIDAD. FUMADOR DE TABACO PASIVO DESDE LOS 15 AÑOS APROXIMADAMENTE. NO CONSUMO DE ALCOHOL. MIEZAN CONSUMO DE CIGARRILLOS.

Sede Principal: Carrera 15 # 3 AN - 52 Piso 7 Centro Empresarial La Cuesta Piedecuesta, Santander - Línea de atención al usuario nacional: 3336025696 - correo pqr@mtl.net.co www.mtdom.com

Documento: CC 28251477
Edad: 82 Año(s)
Sexo: F
Teléfono: 3132687894
Fecha de consulta: 13/12/2025 09:21
Fecha de impresión: 13/12/2025

Nombre: ELVINA PRADA DE SANABRIA
Fecha de nacimiento: 05/05/1943
ERP: NUEVA EMPRESA PROMOTORA DE SALUD S.A. - NUEVA EPS.
Tipo de usuario: CONTRIBUTIVO COTIZANTE
Dirección: KR 2E 32 69 (LA CUMBRE)
Ciudad: FLORIDABLANCA

DIURESIS

DEPOSICIONES

EXAMEN FÍSICO

Talla	1 cm	Peso	82 Kg	IMC	820000.0: Obesidad
Frecuencia respiratoria	1 x min	Frecuencia cardíaca	1 x min	Tensión arterial	1/1 mmHg
Temperatura	11 °C	Perímetro abdominal	1 cm		

SATURACION (O2 %)

1

ASPECTO GENERAL

BUEN ESTADO GENERAL

CONDICIONES GENERALES

1

DISPOSITIVOS INVASIVOS:

• TRAQUEOSTOMÍA

CABEZA Y CUELLO

•

ORL

•

TORAX-CARDIOPULMONAR

•

ABDOMINAL

•

GENITOURINARIO

•

OSTEOMUSCULAR

•

NEUROLÓGICO

•

PIEL Y FANERAS

•

CUANDO LA MODALIDAD CORRESPONDA A UNA VIDEOCONSULTA Y/O TELECONSULTA, LOS DATOS PROPORCIONADOS SON REFERENCIADOS POR LA PERSONA DE CONTACTO O FAMILIAR.

1. COMER	5/10	2. LAVARSE	0/5	3. VESTIRSE	5/10	4. ARREGLARSE	0/5
5. DEPOSICIONES	0/10	6. MICCIÓN	0/10	7. USAR EL RETRETE	0/10	8. TRASLADARSE	0/15
9. DEAMBULAR	0/15	10. ESCALONES	0/10				

10/100 Dependencia Total

Convenciones: Menor o igual a 20 dependencia total || 25-45 dependencia severa || 50-80 dependencia moderada || Mayor a 80 dependencia leve

ANÁLISIS

ANÁLISIS

Documento: CC 28251477
Edad: 82 Año(s)
Sexo: F
Teléfono: 3132687894
Fecha de consulta: 13/12/2025 09:21
Fecha de impresión: 13/12/2025

Nombre: ELVINA PRADA DE SANABRIA
Fecha de nacimiento: 05/05/1943
ERP: NUEVA EMPRESA PROMOTORA DE SALUD S.A. - NUEVA EPS.
Tipo de usuario: CONTRIBUTIVO COTIZANTE
Dirección: KR 2E 32 69 (LA CUMBRE)
Ciudad: FLORIDABLANCA

PACIENTE FEMENINA DE 82 AÑOS CON
? INSUFICIENCIA RESPIRATORIA HIPERCAPNICA/HIPOXEMICA EN MANEJO CON FUROSEMIDA 40 MG X1
BARTHEL 10
PESO 82 KG

SE REALIZA LLAMADA DE ATENCION PRIORITARIA Y RESPONDE NUERA QUIEN INFORMA QUE ES USUARIA DE
TQO EN EL MOMENTO CON ABUNDANTE SECRECION SANGUINLENTA POR LA TQO ADEMAS DE RETENSION DE
LIQUIDOS CON DIRESIS POSITIVO . CON SAT DE O2 NORMAL

ANALISIS

PACIENTE CON DIAGNOSTICOS ANOTADOS USUARIA DE TQO Y DEPENDENCIA FUNCIONAL SEVERA CURSANDO
CON AUNDANTE SECRECION Y SANGUINOLENTA POSIBLE GRANULOMA EN EL ESTOMA SIN FIEBRE CON EDEMA
DE MIMEMBROS INFERIORES EN MANJO CON FUROSEMIA 40 MG AL DIA + HCTZ 25 MG AL DIA SI MEJORIA, SE
DECIDE ORDENAR LABORATORIOS SE INICIA MANEJO ATB VIA ORAL Y SE SICTAA VALORACION PR ORL
MEDICINA INTERNATERAPIA REPIRATORIA Y TEO

DIAGNÓSTICO PRINCIPAL
ATENCION DE TRAQUEOSTOMIA
EDEMA LOCALIZADO

PLAN:

LABORATORIOS HEMOGRAMA PCR CULTIVO DE SECRECION

VALORACION POR ORL

VALORACION POR MEDICINA INTERNA

VALORACION POR TERAPIA RESPIRATORIA

VALORACION POR TEO

FORMULA

-LEVOFLOXACINA 500 MG CADA 12 HORAS X 7 DIAS

RED DE APOYO

BUENA RED DE APOYO FAMILIAR

CONDUCTA

CONTINUA PAD

FECHA HEMOGLOBINA GLICOSILADA

2025-10-14

RESULTADO HEMOGLOBINA GLICOSILADA

FECHA GLICEMIA EN AYUNAS

2025-10-14

RESULTADO GLICEMIA EN AYUNAS

FECHA PERFIL LIPIDICO

2025-10-14

HDL

LDL

TOTAL

TRIGLICERIDOS

Documento: CC 28251477
Edad: 82 Año(s)
Sexo: F
Teléfono: 3132687894
Fecha de consulta: 13/12/2025 09:21
Fecha de impresión: 13/12/2025

Nombre: ELVINIA PRADA DE SANABRIA
Fecha de nacimiento: 05/05/1943
ERP: NUEVA EMPRESA PROMOTORA DE SALUD S.A. - NUEVA EPS.
Tipo de usuario: CONTRIBUTIVO COTIZANTE
Dirección: KR 2E 32 69 (LA CUMBRE)
Ciudad: FLORIDABLANCA

FECHA MICROALBUMINURIA -

2025-10-14

RESULTADO MICROALBUMINURIA

FECHA ALBÚMINA SÉRICA

2025-10-14

RESULTADO ALBÚMINA SÉRICA

TASA DE FILTRACIÓN GLOMERULAR

EL PACIENTE/FAMILIAR RECIBIÓ INFORMACIÓN EDUCATIVA SOBRE: DERECHOS Y DEBERES, SEGURIDAD DEL PACIENTE, HUMANIZACIÓN DEL SERVICIO, MEDIDAS DE BIOSEGURIDAD, ASEPSIA Y ANTISEPSIA, MANEJO DE MEDICAMENTOS Y DISPOSITIVOS, MANEJO DE RESIDUOS, PLAN DE CUIDADO EN CASA Y SIGNOS DE ALARMA. SE LE BRINDÓ INFORMACIÓN CLARA, SUFICIENTE Y EN LENGUAJE COMPENSIBLE, CON MATERIAL DE APOYO CUANDO FUE PERTINENTE; PUDE HACER PREGUNTAS Y OBTUVE RESPUESTAS.

BIOSEGURIDAD: MEDIDAS PARA PROTEGER A PACIENTES, FAMILIAS Y TRABAJADORES FRENTE A RIESGOS BIOLÓGICOS, QUÍMICOS Y FÍSICOS.

HUMANIZACIÓN DEL SERVICIO: ENFOQUE DE ATENCIÓN CENTRADO EN LA DIGNIDAD Y PREFERENCIAS DEL PACIENTE Y SU FAMILIA, DEBERES Y DERECHOS.

MANEJO DE ASEPSIA Y ANTISEPSIA: CONJUNTO DE TÉCNICAS PARA PREVENIR LA CONTAMINACIÓN POR MICROORGANISMOS DURANTE LOS PROCEDIMIENTOS.

MANEJO DE RESIDUOS BIOSANITARIOS: IDENTIFICACIÓN, SEGREGACIÓN EN LA FUENTE, ALMACENAMIENTO TEMPORAL Y DISPOSICIÓN DE RESIDUOS GENERADOS EN LA ATENCIÓN.

MEDICAMENTOS Y DISPOSITIVOS MÉDICOS: PRÁCTICAS SEGURAS PARA CONSERVAR, PREPARAR, ADMINISTRAR Y CONTROLAR MEDICAMENTOS.

PLAN CASERO: PLAN PERSONALIZADO PARA EL HOGAR CON OBJETIVOS, RUTINAS DE CUIDADO, MEDICACIÓN Y HORARIOS, CUIDADOS DE DISPOSITIVOS, SIGNOS DE ALARMA, RESPONSABLES, AUTOCUIDADO EN LA PATOLOGÍA Y PRÓXIMOS CONTROLES.

SEGURIDAD DEL PACIENTE: ACCIONES PARA REDUCIR DAÑOS PREVENIBLES Y REPORTE.

DIAGNÓSTICO PRINCIPAL

Z430 - ATENCIÓN DE TRAQUEOSTOMIA (CONFIRMADO NUEVO)

DIAGNÓSTICOS SECUNDARIOS

R800 - EDEMA LOCALIZADO (CONFIRMADO REPETIDO)

Medicamento	Dosis	Frecuencia	Duración	Cantidad Total	Indicaciones
M00923 - LEVOFLOXACINA 500MG TABLETA - VIA ORAL (PBS) Controlado: NO	1 (UNO)	CADA 12 HORAS	POR 7 DÍAS	14.00(CATORCE)	DAR 1 ACADA 12 HORAS
Interconsulta		Indicaciones		Cantidad	
890282 - CONSULTA DE PRIMERA VEZ POR ESPECIALISTA EN OTORRINOLARINGOLOGIA		PRIORITARIO		1	
890286 - CONSULTA DE PRIMERA VEZ POR ESPECIALISTA EN MEDICINA INTERNA		PRIORITARIO		1	
Examen		Indicaciones		Cantidad	
902210 - HEMOGRAMA IV (HEMOGLOBINA HEMATOCRITO RECUENTO DE ERITROCITOS INDICES ERITROCITARIOS LEUCOGRAMA RECUENTO DE PLAQUETAS INDICES PLAQUETARIOS Y MORFOLOGIA ELECTRONICA E HISTOGRAMA) AUTOMATIZADO		PRIORITARIA		1	
909913 - PROTEINA C REACTIVA DE ALTA SENSIBILIDAD - CUANTITATIVA		PRIORITARIA		1	
901217 - CULTIVO PARA MICROORGANISMOS EN CUALQUIER MUESTRA DIFERENTE A MEDULA OSEA, ORINA Y HECES		PRIORITARIA SE CRECION OPROTRAQUEAL		1	
907106 - UROANALISIS		PRIORITARIA X SONDA		1	
901236 - UROCULTIVO ANTIOGRAMA MIC AUTOMATICO		PRIORITARIA X SONDA		1	
Decisión	Mes Inicio	Detalles		Observaciones	
890112 - ATENCION [VISITA] DOMICILIARIA, POR TERAPIA RESPIRATORIA	Diciembre 2025	Cantidad: 1		VALORACION	
900000 - INTERCONSULTA CLINICA DE HERIDAS	Diciembre 2025	Cantidad: 1		VALORACION	
Paquete	Mes Inicio	Detalles		Observaciones	
MED01 - NO APLICA	Diciembre 2025	MED02 - NO APLICA. Cantidad: 1			

Alumbrado Público

Valor a pagar por impuesto de AP (acuerdo Mpal No 012 de septiembre 28 de 2021). Si tienes inquietudes o sugerencias comunícalas con la alcaldía de tu municipio: 6911050. CCU, clausula 29

Base gravable \$ 148,466

Tarifa impuesto alumbrado público (IAP) 15%

Impuesto municipal alumbrado público \$ 22,270

Saldo anterior \$ 0

Total impuestos AP \$ 22,270

La mora en el pago de impuesto de AP, acarrea cobro de intereses, conforme al artículo 635 del Estatuto Tributario Nacional, y el proceso de cobro coactivo, los cuales serán el Municipio quien efectuará la liquidación y el cobro correspondiente y no se verán reflejados en la presente factura. Contra la liquidación, procede el recurso de reconsideración Art. 720 E.T.N.

Aviso

El no pago oportuno de la presente factura constituye un incumplimiento al contrato de condiciones uniformes, lo que da lugar a la suspensión del servicio. Evita cobros adicionales por una eventual reconexión del servicio. Contra la decisión de suspensión del servicio por no pago, proceden los recursos de reposición ante ESSA S.A. E.S.P. y apelación ante la SGRP, los cuales deberán interponerse por escrito dentro de los cinco (5) días hábiles siguientes a la fecha de recibo de esta factura y en todo caso antes de la fecha de vencimiento de la misma.

ESSA en Casa / Empresa / Somos

Empresa	Valor Cuota	Saldo
CUOTA SOMOS AGIL	104,662	0
INTERES FINAN SOMOS AGIL	6,874	0
INTERES MORIA MES AGIL	194	0
CUOTA ADMINISTRACION PFS AGIL	4,616	0
CUOTA SERVICIO EXO PFS AGIL	942	0
CUOTA FONDO AUTOSERV PFS AGIL	439	0

Total ESSA en Casa/Empresa \$ 117,697

Conserve activa su tarjeta SOMOS

La inactividad o mantenimiento al día en el pago de su tarjeta SOMOS, le ocasiona, entre otros, dos inconvenientes a la fecha del pago oportuno de esta factura: reactivación al pago de la cuota, reduciendo el repunte a cero y el pago de la cuota, reduciendo el repunte a cero. Este aviso deberá entenderse como la notificación previa de repunte a cero y de riesgo de perder el pago, omita este mensaje.

Liquidación Empresa de Aseo

Empresa: EMAF ESP - FLORIDABLANCA
Categoría: Aforo: 0546
Extrato: 1 Subsidio: -45%

Recolección: 3

Últimos Cobros aseo (\$)

Mes	Valor	Mes	Valor	Mes	Valor
Mes-1:	13,557	Mes-3:	13,832	Mes-5:	13,892
Mes-2:	13,003	Mes-4:	14,345	Mes-6:	13,892

	ACTUAL	HIST 1	HIST 2
VGA	158454.60650	158454.60650	158454.60650
TREB	0.00140	0.00140	0.00140
TRILU	0.00003	0.00003	0.00003
TRPA	0.00000	0.00000	0.00000
TRA	0.00195	0.00195	0.00195
TAF	0.00000	0.00000	0.00000
TAFNA	0.00000	0.00000	0.00000
TRNA	0.05460	0.05460	0.05460

	Valor	Mes	Saldo
Tasa de bandedo	\$	9,340	0
Deposición final	\$	2,014	0
Recolección/transporte	\$	6,729	0
Subsidio aseo	\$	-10,878	0
Facturas y recaudo	\$	2,539	0
Tratamiento bioquímico	\$	488	0
Tarifa Impuesto urbano	\$	1,992	0
Tarifa aprovechamiento	\$	310	0
Aseo a las comerciales aseo	\$	762	0

Total servicio de aseo \$ 13,296

Puntos y Medios de Pago

ID Identificanos

- Aplicación móvil
- Débito automático: Bancolombia o Colpatría
- Pago electrónico: ATH, PSE, Redeban
- Apuestas la perla
- PTM
- Almacenes Éxito
- Entidades Bancarias
- Corresponsales Bancarias

Cooperativas: Coopenessa, Coessa, COMULTRASAN, Coopcentral y Finecoop

Los pagos realizados mediante consignación o transferencia deben ser reportados al correo recaudos@essa.com.co adjuntando el comprobante de consignación y el número de cuenta

Consulta la oficina más cercana en www.essa.com.co

ESSA Grupo epm

Guillermo León Valencia Aguado Gerente

ESSA Grupo epm

AUTOPRETENEDORES RESOLUCIÓN N° 0547 DE ENE 25 DE 2002. GRANDES CONTRIBUYENTES RESOLUCIÓN N° 000200 DE DIC. 27 DE 2024

Felicitaciones:

Estás al día en tu pago

Valor total a pagar: \$222,186

Pago oportuno hasta: 09/DIC/2025

Periodo facturado

De: 18/OCT/2025 a: 18/NOV/2025

Fecha último pago: 10/NOV/2025

Valor del último pago: 217,498

Suspensión desde: 10/DIC/2025

Fecha y hora de Generación: 2025-11-25 07:56:24

Fecha y hora de Expedición: 11/25/2025 10:10:00

Documento Equivalente Electrónico: 241662675

SI CANCELA DESPUES DE LA FECHA DE PAGO OPORTUNO, SE COBRARÁN INTERESES DE MORA DE 45 % MV

QR DIAN

Convierte el techo de tu hogar o empresa en ahorro e inversión

315 339 55 44

Contáctanos

[364 - 17323]

ARREDO Y ARRENTA LA PERLA S.A.
RECAUDO-ESSA S.A.
NIT: 890201230-1
FECHA: 09/12/2025
HORA: 16:20:23
TRANSACCION: 3583204
REFERENCIA: 130798266

NRO. RECAUDO: 01-241662676

VALOR: 222186
VEN: 82538948
VERIFIQUE QUE EL VALOR IMPRESO
EN EL RECIBO CORRESPONDE
AL VALOR ENTREGADO POR USTED
OF: 2204 E: 4107
SV: 205211

Descripción: BILDERA ZPMWNG	Cuentas Áreas Comunes:
Nota: 01/01/2014-4195	Consumo mensual promedio:
Código de usuario: 1 Residencial	Consumo: 164
Equivalencia: 1/1	DILG/mq 14.64
Tarifa: General	FUG/mq 16.8
Subestación: 1 RUCARICA	DILGte-DILGmqm 2.009
Código: 010/02/01 RUCARICA	FUGte-FUGmqm 4
Consumo Mensual Promedio Trimestre (KWh):	

HAJO ID

Estado de Financiaciones

Concepto	Deuda Inicial	#Cuota	Saldo	Cuotas pendientes
Cuota anterior	\$2,399,000	28	\$251,000	5

Mayor información Línea gratuita
018000 971 903

Responde dudas y
encargos en el
nuestro portal web
nuestra app o en la
115

Nit: 890.201.230-1
Carrera 19 No.24-56
Bucaramanga, Santander Colombia
Conmutador 57 (7) 633 9767

Número de cuenta:
1307982



Escanea y
paga tu
factura aquí

Componentes de Costo (CU)

Consumo: 164 KWh
Tarifa: 16.8 \$/KWh
DILG/mq: 14.64 \$/mq
FUG/mq: 16.8 \$/mq
DILGte-DILGmqm: 2.009 \$/mqm
FUGte-FUGmqm: 4 \$/mqm



CONDOMINIO BOTOLLO MERYS

CONDOMINIO BOTOLLO MERYS
CALLE 19 No. 24-56
BUCARAMANGA, SANTANDER

CONDOMINIO BOTOLLO MERYS
CALLE 19 No. 24-56
BUCARAMANGA, SANTANDER

CONDOMINIO BOTOLLO MERYS
CALLE 19 No. 24-56
BUCARAMANGA, SANTANDER

CONDOMINIO BOTOLLO MERYS
CALLE 19 No. 24-56
BUCARAMANGA, SANTANDER

CONDOMINIO BOTOLLO MERYS
CALLE 19 No. 24-56
BUCARAMANGA, SANTANDER

CONDOMINIO BOTOLLO MERYS
CALLE 19 No. 24-56
BUCARAMANGA, SANTANDER

CONDOMINIO BOTOLLO MERYS
CALLE 19 No. 24-56
BUCARAMANGA, SANTANDER

CONDOMINIO BOTOLLO MERYS
CALLE 19 No. 24-56
BUCARAMANGA, SANTANDER

CONDOMINIO BOTOLLO MERYS
CALLE 19 No. 24-56
BUCARAMANGA, SANTANDER

CONDOMINIO BOTOLLO MERYS
CALLE 19 No. 24-56
BUCARAMANGA, SANTANDER

CONDOMINIO BOTOLLO MERYS
CALLE 19 No. 24-56
BUCARAMANGA, SANTANDER

CONDOMINIO BOTOLLO MERYS
CALLE 19 No. 24-56
BUCARAMANGA, SANTANDER

CONDOMINIO BOTOLLO MERYS
CALLE 19 No. 24-56
BUCARAMANGA, SANTANDER

CONDOMINIO BOTOLLO MERYS
CALLE 19 No. 24-56
BUCARAMANGA, SANTANDER

CONDOMINIO BOTOLLO MERYS
CALLE 19 No. 24-56
BUCARAMANGA, SANTANDER

CONDOMINIO BOTOLLO MERYS
CALLE 19 No. 24-56
BUCARAMANGA, SANTANDER

CONDOMINIO BOTOLLO MERYS
CALLE 19 No. 24-56
BUCARAMANGA, SANTANDER

CONDOMINIO BOTOLLO MERYS
CALLE 19 No. 24-56
BUCARAMANGA, SANTANDER

CONDOMINIO BOTOLLO MERYS
CALLE 19 No. 24-56
BUCARAMANGA, SANTANDER

CONDOMINIO BOTOLLO MERYS
CALLE 19 No. 24-56
BUCARAMANGA, SANTANDER

CONDOMINIO BOTOLLO MERYS
CALLE 19 No. 24-56
BUCARAMANGA, SANTANDER

CONDOMINIO BOTOLLO MERYS
CALLE 19 No. 24-56
BUCARAMANGA, SANTANDER

CONDOMINIO BOTOLLO MERYS
CALLE 19 No. 24-56
BUCARAMANGA, SANTANDER

CONDOMINIO BOTOLLO MERYS
CALLE 19 No. 24-56
BUCARAMANGA, SANTANDER

CONDOMINIO BOTOLLO MERYS
CALLE 19 No. 24-56
BUCARAMANGA, SANTANDER

CONDOMINIO BOTOLLO MERYS
CALLE 19 No. 24-56
BUCARAMANGA, SANTANDER

CONDOMINIO BOTOLLO MERYS
CALLE 19 No. 24-56
BUCARAMANGA, SANTANDER

CONDOMINIO BOTOLLO MERYS
CALLE 19 No. 24-56
BUCARAMANGA, SANTANDER

CONDOMINIO BOTOLLO MERYS
CALLE 19 No. 24-56
BUCARAMANGA, SANTANDER

CONDOMINIO BOTOLLO MERYS
CALLE 19 No. 24-56
BUCARAMANGA, SANTANDER

CONDOMINIO BOTOLLO MERYS
CALLE 19 No. 24-56
BUCARAMANGA, SANTANDER

CONDOMINIO BOTOLLO MERYS
CALLE 19 No. 24-56
BUCARAMANGA, SANTANDER

CONDOMINIO BOTOLLO MERYS
CALLE 19 No. 24-56
BUCARAMANGA, SANTANDER

CONDOMINIO BOTOLLO MERYS
CALLE 19 No. 24-56
BUCARAMANGA, SANTANDER

CONDOMINIO BOTOLLO MERYS
CALLE 19 No. 24-56
BUCARAMANGA, SANTANDER

CONDOMINIO BOTOLLO MERYS
CALLE 19 No. 24-56
BUCARAMANGA, SANTANDER

CONDOMINIO BOTOLLO MERYS
CALLE 19 No. 24-56
BUCARAMANGA, SANTANDER

CONDOMINIO BOTOLLO MERYS
CALLE 19 No. 24-56
BUCARAMANGA, SANTANDER

CONDOMINIO BOTOLLO MERYS
CALLE 19 No. 24-56
BUCARAMANGA, SANTANDER

CONDOMINIO BOTOLLO MERYS
CALLE 19 No. 24-56
BUCARAMANGA, SANTANDER

CONDOMINIO BOTOLLO MERYS
CALLE 19 No. 24-56
BUCARAMANGA, SANTANDER

CONDOMINIO BOTOLLO MERYS
CALLE 19 No. 24-56
BUCARAMANGA, SANTANDER

Total servicio \$ **68,923**

* Tenga en cuenta que aplica hasta el consumo de subsistencia establecido según resolución UPME 0355 del 8 de julio 2014.

Tu energía ha
sido subsidiada

Sin este
subsidio pagarías \$148,466

Con el subsidio
te estás ahorrando \$79,575

Subsidio
aplicado **53%**

La presente factura presta mérito ejecutivo de conformidad al Art.130 ley 142/94

Aseo \$13,296 + ESSA en casa \$117,697 + ESSA \$68,923 = **\$199,916**



Este es el valor que pagas
sin impuesto de alumbrado público.

Alumbrado público \$22,270 + Aseo \$13,296 + ESSA en casa \$117,697 + ESSA \$68,923 = **\$222,186**



Este es el valor que pagas por
servicio de energía, impuesto de
alumbrado público, otros conceptos.



REPÚBLICA DE COLOMBIA
IDENTIFICACIÓN PERSONAL
CEDULA DE CIUDADANÍA

NÚMERO **28.251.477**
PRADA De SANABRIA

APELLIDOS

ELVINIA

NOMBRES

Elvinia Prada

FIRMA





INDICE DERECHO

FECHA DE NACIMIENTO

05-MAY-1943

**SAN JOAQUIN
(SANTANDER)**

LUGAR DE NACIMIENTO

1.60

ESTATURA

O+

G.S. RH

F

SEXO

27-NOV-1965 MOGOTES

FECHA Y LUGAR DE EXPEDICIÓN

[Handwritten Signature]
REGISTRADOR NACIONAL
JUAN CARLOS GALINDO VÁCHA

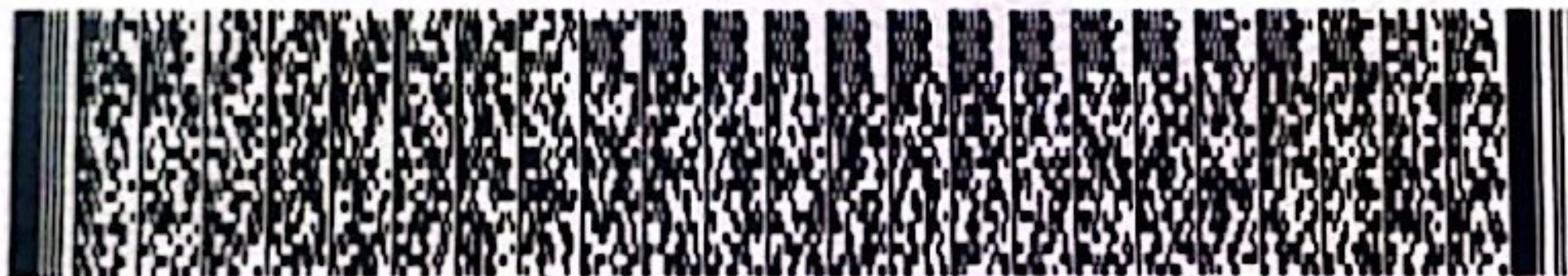

A-2708250-00846956-F-0028251477-20160906

0050949068A 2

6903998743

REGISTRO NACIONAL DEL ESTADO CIVIL

ESSA

Grupo epm

AUTORRETENEDORES RESOLUCIÓN N.º 0547 DE ENE 25
DE 2002. GRANDES CONTRIBUYENTES RESOLUCIÓN
N.º 000200 DE DIC. 27 DE 2024

Felicitaciones:

Estás al día en tu pago

Valor total a pagar:

\$240,116

Pago oportuno hasta:
08/AGO/2025

Periodo facturado

De: 18/JUN/2025 a: 17/JUL/2025

Fecha último pago: 08/JUL/2025

Valor del último pago: 255,745

Suspensión desde: 09/AGO/2025

Fecha y hora de Generación: 2025-07-24 08:23:20

Fecha y hora de Expedición: 07/24/2025 10:43:00

Documento Equivalente Electrónico: 237014827

SI CANCELA DESPUÉS DE LA FECHA DE PAGO OPORTUNO, SE
COBRARÁN INTERESES DE MORA DE 49 % MV



QR DIAN

somos

lo que nos une

Como comprar con



CrediSomos

eso que sueñas, y
disfrutarlo en familia



(607) 652 88 88

úmero de cuenta:
308108



Escanea y
paga tu
factura aquí



Energía



Alumbrado
Público



ESSA
en casa



Aseo

7833-1/2

Cliente: **CABALLERO DELGADO LUZ MARINA**

Documento N.º: **63327477**

CLL 36 CRA 7 CAS 7 PET 1 MIRADORES DE LA CUMBRE

Floridablanca, Santander

Ruta: 023 01-28-014-4160

Entidad:

Tel:



Liquidación Bienes, Servicios, Conexos y Otros

Concepto	Valor Mes	Saldo
Consumo Activa	\$ 148,604	0
Subsidio	\$ -77,825	0

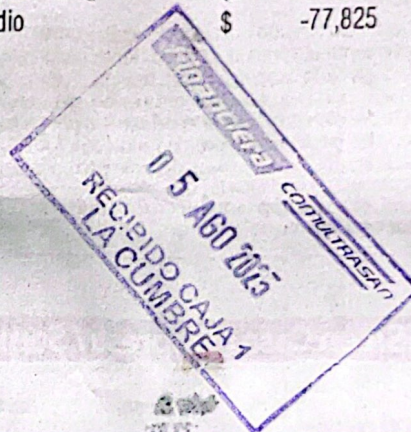

Total servicio \$ 70,779

a establecido según resolución UPME 0355 del 8 de julio 2014.

Con el subsidio
te estás ahorrando **\$77,825**

Subsidio
aplicado **52 %**

tivo de conformidad al Art.130 ley 142/94



Puntored no te cobra por esta transacción

Puntored
Corresponsal Bancario Davivienda
TRANSACCION EXITOSA

Fecha: 2025-12-09
Hora: 16:57:56
Comercio: 268480
Terminal: 248033
Operacion: Recauda
Aprob Banco: 6491
Aprob Puntored: 001298685162
Convenio: ELECTRICADORA DE SANTANDER
Cod. Convenio: 7707266014651
Referencia 1: 010130815866
Referencia 2:
Valor: 86114.00
Costo: \$0
Transaccion:
Valor Total: 86114.00

Línea de atención personalizada

Mensajes de texto

BANCO DAVIVIENDA S.A.
VIGILADO SUPERINTENDENCIA
FINANCIERA DE COLOMBIA

CANCELADO

Componentes de Costo (CU)

Generación (G): 312.15 \$/kWh
Transmisión (T): 52.96 \$/kWh
Distribución (D): 314.63 \$/kWh
Restricciones (R): 29.35 \$/kWh
Pérdidas (PR): 69.42 \$/kWh
Comercialización (C): 126.74 \$/kWh
G+T+D+Cv+PR+R=Cuv (\$/kWh): 905.28

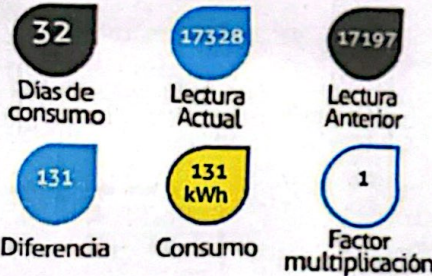

Histórico de consumo (kWh)

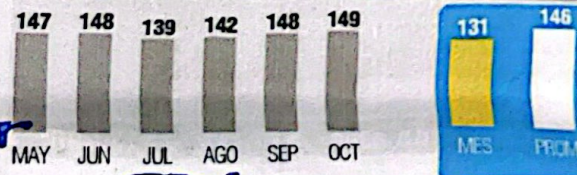

Cliente: **FLOREZ GUERRERO MARIA ISABEL**
Documento N°: **63449269**
URB MIRADORES DE LA CUMBRE CAS 15
Floridablanca, Santander
Ruta: 023 01-28-014-4170
Entidad:
Tel:

Liquidación Bienes, Servicios, Conexos y Otros

Concepto	Valor Mes	Saldo
Consumo Activa	\$ 118,592	0
Subsidio	\$ -63,563	0

Total servicio \$ 55,029

Tu energía ha
sido subsidiada

Sin este
subsidio pagarías \$118,592

Con el subsidio
te estás ahorrando \$63,563

Subsidio
aplicado **53%**

La presente factura presta mérito ejecutivo de conformidad al Art.130 ley 142/94

 Scotiabank

 COLPATRIA

CORRESPONSAL BANCARIO

SCOTIABANK COLPATRIA

Puntored no te cobra por esta
transacción

Pago de facturas

TRANSACCIÓN EXITOSA

Fecha	13/07/2025
Hora	09:36:02
Terminal	342826
	ESSA
Convenio	ELECTRIFICADORA DE SANTANDER - CON APORTE
Cod. Convenio	0410
Referencia	1308103
Valor	\$49,558
Transaccion	001211499271
Usuario	FREDY RAUL JAIMES NINO

Línea de atención
personalizada en Bogotá:
3487881 Resto del País: 01
8000 960 505
Aquí también puede pagar su
tarjeta de
credito y creditos de consumo
del Banco
Scotiabank Colpatria
BANCO SCOTIABANK COLPATRIA
VIGILADO
SUPERINTENDENCIA FINANCIERA DE
COLOMBIA

CUDE: f1dea7f8161a78fb723ceb9e1abb55f5ba9c1e08c41379b4ef61b02c23d60bb

0547 DEL ENE 25
ANTES RESOLUCIÓN
DEL 2024

aciones:
al día en tu pago
valor total a pagar:
\$49,558

Pago oportuno hasta:
08/JUL/2025

Periodo facturado

De: 17/MAY/2025 a: 17/JUN/2025

Fecha último pago: 17/JUN/2025

Valor del último pago: 48,074

Suspensión desde: 09/JUL/2025

Fecha y hora de Generación: 2025-06-24 09:06:12

Fecha y hora de Expedición: 06/24/2025 12:27:00

Documento Equivalente Electrónico: 235892318

SI CANCELA DESPUÉS DE LA FECHA DE PAGO OPORTUNO, SE
COBRARÁN INTERESES DE MORA DE 49 % MV

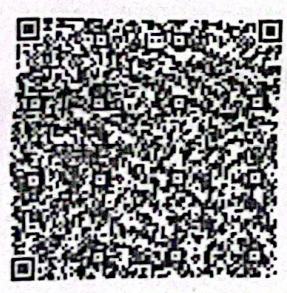

QR DIAN

e-Factura **Cadenas SA** NIT: 894.930.534-0 7843-2/2



7843-12

Cliente: **MORENO JAIMES CARLOS EDUARDO**
Documento N°: **11102364343**
URB MIRADORES DE LA CUMBRE CAS 16
Floridablanca, Santander
Ruta: 023 01-28-014-4180
Entidad:
Tel: 3003551335

Liquidación Bienes, Servicios, Conexos y Otros

Concepto	Valor Mes	Saldo
Consumo Activa	\$ 57,739	0
Subsidio	\$ -30,763	0
Intereses Mes	\$ 29	0

Total servicio \$ 27,005

establecido según resolución UPME 0355 del 8 de julio 2014.

Con el subsidio
te estás ahorrando **\$30,763**

Subsidio aplicado **53 %**

ivo de conformidad al Art.130 ley 142/94

ESSA
\$27,005 = **\$40,897**



Este es el valor que pagas
sin impuesto de alumbrado público.

ESSA
+ \$27,005 = **\$49,558**
Valor total a pagar



Este es el valor que pagas por
servicio de energía, impuesto de
alumbrado público, otros conceptos.

Concurso

En La Jugada
Apaga, DESCONECTA
y ahorra

Inscribete y participa

Nuevos sorteos
se acercan:
6 de junio
8 de agosto
de 2025

Escanea
este QR

REPUBLICA DE COLOMBIA
IDENTIFICACION PERSONAL
CEDULA DE CIUDADANIA

NUMERO **36.495.801**

JAIMES NAVARRO

APELLIDOS

AMINTA

NOMBRES

Aminta jaimes

FIRMA



Powered by CamScanner



INDICE DERECHO

FECHA DE NACIMIENTO **15-ENE-1955**

PAILITAS
(CESAR)

LUGAR DE NACIMIENTO

1.67
ESTATURA

A+
G.S. RH

F
SEXO

26-MAR-1997 PAILITAS
FECHA Y LUGAR DE EXPEDICION

Carlos Ariel Sánchez Torres
REGISTRADOR NACIONAL
CARLOS ARIEL SÁNCHEZ TORRES



A-2708200-00165494-F-0036495801-20090801

0014305163A 1

26967389

Powered by CamScanner

Scanned with
 CamScanner



Apellidos

SARABIA PEÑARANDA

Nombres

YURLEY ANDREA

Nacionalidad

COL

Fecha de nacimiento

07 NOV 2004

Lugar de nacimiento

BUCARAMANGA (SANTANDER)

Estatura

1.65

G.S.

A+

Sexo

F

NUIP 1.099.735.829

Fecha y lugar de expedición

16 NOV 2022, FLORIDABLANCA

Fecha de expiración

16 NOV 2032

Firma

Yurley



Powered by CS CamScanner

.CO

009029680



Alexander Vega Rocha

REGISTRADOR NACIONAL
Alexander Vega Rocha

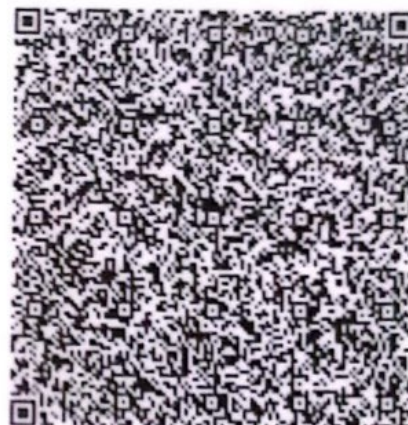

ICCOL009029680027082<<<<<<<<<<
0411077F3211164COL1099735829<0
SARABIA<PENARANDA<<YURLEY<ANDR

REPUBLICA DE COLOMBIA
IDENTIFICACION PERSONAL
CEDULA DE CIUDADANIA

NUMERO **37729533**

PEÑARANDA SUESCUN
APELLIDOS

MARIA DEL CARMEN
NOMBRES

Maria Peñaranda

FIRMA



Powered by CamScanner



INDICE DERECHO

FECHA DE NACIMIENTO **14-JUL-1979**
FLORIDABLANCA
(SANTANDER)

LUGAR DE NACIMIENTO

1.58 **A+** **F**
ESTATURA G.S. RH SEXO

06-OCT-1997 BUCARAMANGA

FECHA Y LUGAR DE EXPEDICION

Ivan Duque Escobar
REGISTRADOR NACIONAL
IVAN DUQUE ESCOBAR



A-2700100-59093602-F-0037729533-20011114

0067401313H 01 118627165

Powered by CamScanner

Scanned with
 CamScanner

REPÚBLICA DE COLOMBIA
IDENTIFICACIÓN PERSONAL
CÉDULA DE CIUDADANÍA

NÚMERO **6.795.933**

SARABIA JAIMES

APELLIDOS **CA DE**

MISAE

NOMBRES

Misael
FIRMA



ÍNDICE DERECHO

FECHA DE NACIMIENTO **02-JUL-1971**

EL CARMEN
(NORTE DE SANTANDER)
LUGAR DE NACIMIENTO

1.75
ESTATURA

A+
G.S. RH

M
SEXO

11-DIC-1989 PAILITAS
FECHA Y LUGAR DE EXPEDICIÓN

Juan Carlos Galindo Vacha
REGISTRADOR NACIONAL
JUAN CARLOS GALINDO VÁCHA



A-2708250-01095422-M-0006795933-20190826

0067576184A 2

6905593042

ESSA

Grupo epm

Número de cuenta:
1558571



Escanea y
paga tu
factura aquí

AUTORRETENEDORES RESOLUCIÓN N° 4556 DE ENE 25
DE 2002. GRANDES CONTRIBUYENTES RESOLUCIÓN
N° 000200 DE DIC. 27 DE 2024

Felicitaciones:
Estás al día en tu pago

Valor total a pagar:
\$17,159

Pago oportuno hasta:
07/ABR/2025

Periodo facturado

De: 15/FEB/2025 a: 17/MAR/2025

Fecha último pago: 10/MAR/2025

Valor del último pago: 17,145

Suspensión desde: 08/ABR/2025

Fecha y hora de Generación: 2025-03-25 08:48:10

Fecha y hora de Expedición: 03/25/2025 15:31:00

Documento Equivalente Electrónico: 232479198

SI CANCELA DESPUÉS DE LA FECHA DE PAGO OPORTUNO, SE
COBRARÁN INTERESES DE MORA DE 49 % MV



QR DIAN

SOMOS
las que *decidimos*



con
CrediSomos

Solicita tu crédito al:
(607) 652 88 88



Escaneado con CamScanner



Energía



Alumbrado
Público



ESSA
en casa



Aseo

Cliente: **RINCON MARTINEZ NELLY**

Documento N°: **63446275**

URB M DE CUMBRE PET 1 LOT 6 PIS 3

Floridablanca, Santander

Ruta: 023 01-28-014-4270

Entidad:

Tel: 3132386902



**Liquidación Bienes, Servicios,
Conexos y Otros**

Concepto	Valor Mes	Saldo
Consumo Activa	\$ 6,835	0
Subsidio	\$ -3,996	0

Total servicio \$ 2,839

establecido según resolución UPME 0355 del 8 de julio 2014.

Con el subsidio
te estás ahorrando **\$3,996**

Subsidio
aplicado **58 %**

ivo de conformidad al Art.130 ley 142/94



ESSA

Grupo epm

AUTORRETEENEDORES RESOLUCIÓN N° 0547 DE ENE 25
DE 2002. GRANDES CONTRIBUYENTES RESOLUCIÓN
N° 000200 DE DIC. 27 DE 2024

Felicitaciones:
Estás al día en tu pago

Valor total a pagar:
\$32,615

Pago oportuno hasta:
07/ABR/2025

Periodo facturado

De: 15/FEB/2025 a: 17/MAR/2025

Fecha último pago: 10/MAR/2025

Valor del último pago: 86,957

Suspensión desde: 08/ABR/2025

Fecha y hora de Generación: 2025-03-25 08:48:10

Fecha y hora de Expedición: 03/25/2025 15:31:00

Documento Equivalente Electrónico: 232479197

SI CANCELA DESPUÉS DE LA FECHA DE PAGO OPORTUNO, SE
COBRARÁN INTERESES DE MORA DE 49 % MV



QR DIAN

SOMOS
las que **decidimos**



con
CrediSomos

Solicita tu crédito al:
(607) 652 88 88

Número de cuenta:
1558570



Escanea y
paga tu
factura aquí



Energía



Alumbrado
Público



ESSA
en casa



Aseo

Cliente: **RINCON MARTINEZ NELLY**

Documento N°: **63446275**

URB M DE CUMBRE PET 1 LOT 6 PIS 2

Floridablanca, Santander

Ruta: 023 01-28-014-4265

Entidad:

Tel: 3132386902



**Liquidación Bienes, Servicios,
Conexos y Otros**

Concepto	Valor Mes	Saldo
Consumo Activa	\$ 34,173	0
Subsidio	\$ -19,979	0

Total servicio \$ 14,194

la establecido según resolución UPME 0355 del 8 de julio 2014.

Con el subsidio
te estás ahorrando **\$19,979**

Subsidio
aplicado **58 %**

tuvo de conformidad al Art.130 ley 142/94





Energía



Alumbrado
Público



ESSA
en casa



Aseo

7830-1/2

Felicitaciones:
Estás al día en tu pago

Valor total a pagar:
\$140,230

Pago oportuno hasta:
07/ABR/2025

Periodo facturado

De: 15/FEB/2025 a: 17/MAR/2025

Fecha último pago: 10/MAR/2025

Valor del último pago: 100,706

Suspensión desde: 08/ABR/2025

Fecha y hora de Generación: 2025-03-25 08:48:10

Fecha y hora de Expedición: 03/25/2025 15:27:00

Documento Equivalente Electrónico: 232479196

SI CANCELA DESPUÉS DE LA FECHA DE PAGO OPORTUNO, SE
COBRARÁN INTERESES DE MORA DE 49 % MV



QR DIAN

e-Factura Cadenas S.A. Nit. 900.940.534-0

7830-2/2

Cliente: **RINCON MARTINEZ NELLY**

Documento N°: **63446275**

URB MIRADOR DE LA CUMBRE MNZ I CAS 6

Floridablanca, Santander

Ruta: 023 01-28-014-4260

Entidad:

Tel: 6364672



**Liquidación Bienes, Servicios,
Conexos y Otros**

Concepto	Valor Mes	Saldo
Consumo Activa	\$ 196,251	0
Subsidio	\$ -98,754	0

Total servicio \$ 97,497

establecido según resolución UPME 0355 del 8 de julio 2014.

Con el subsidio
te estás ahorrando **\$98,754**

Subsidio
aplicado **58%**

de conformidad al Art.130 ley 142

SOMOS
las que *decidimos*



con
CrediSomos

Solicita tu crédito al:
(607) 652 88 88

Escaneado con CamScanner

CÉDULA DE
CIUDADANÍA



REPÚBLICA DE COLOMBIA

NUIP 63.446.275

Apellidos

RINCON MARTINEZ

Nombres

NELLY

Nacionalidad

COL

Estatura

1.60

Sexo

F

Fecha de nacimiento

11 MAR 1971

G.S.

O+

Lugar de nacimiento

FLORIDABLANCA (SANTANDER)

Fecha y lugar de expedición

28 JUN 1989, FLORIDABLANCA

Fecha de expiración

07 SEPT 2032

Firma



Escaneado con CamScanner



.CO

003561324



Alexander Vega Rocha

REGISTRADOR NACIONAL
Alexander Vega Rocha

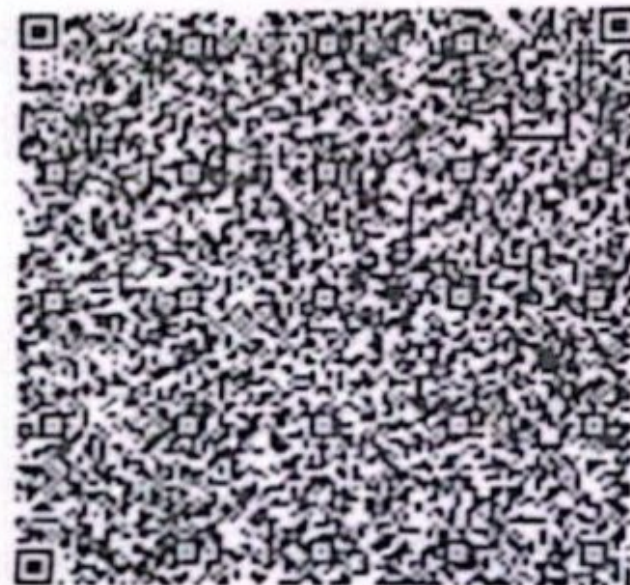

ICCOL003561324827082<<<<<<<<<<
7103117F3209077COL63446275<<<1
RINCON<MARTINEZ<<NELLY<<<<<<<<<



Escaneado con CamScanner

ESSA

Grupo epm

www.essa.com.co

**Datos del Medidor**

Número: 33475835
 %consumo kWh/mes AC: 0
 Marca: PAF
 Factor: 1
 Cifras: 5-1
 Tipo: A1

Datos Técnicos y Calidad del Servicio

Grupo de calidad: 11	Transformador: 0115180
Duración trimestre: 0	Código del CU: 22 Prop EMPRESA Nivel 1-2
Valor Compensado: \$0	Carga adicional: 0
Ciclo: 23 URB FLORIDA ZAPAMANG. VILLA LUZ CARMEN	Cuentas Áreas Comunes:
Ruta: 023 01-28-014-4275	Consumo mensual promedio:
Clase de usuario: 1 Residencial	Consumo: 115
Estrato Nivel: 1/1	DIUG j.n.q. 14.64
Tarifa: 1 Genérica	FIUG j.n.q. 16.8
Subestación: 8 BUCARICA	DIU j.n.q.m. 3.354
Circuito: 8502 CTO 2 BUCARICA	FIU j.n.q.m. 4
Consumo Mensual Promedio Trimestre (kWh):	

Nit 890.201.230-1
Carrera 19 No.24-56
 Bucaramanga, Santander Colombia
 Conmutador 57 (7) 633 9767

Número de cuenta:
1510413



Escanea y
 paga tu
 factura aquí

Componentes de Costo (CU)

Generación (G): 298.34 \$/kWh
 Transmisión (T): 51.66 \$/kWh
 Distribución (D): 325.32 \$/kWh
 Restricciones (R): 33.13 \$/kWh
 Pérdidas (PR): 66.71 \$/kWh
 Comercialización (C): 127.34 \$/kWh
G+T+D+R+PR+C=CUv (\$/kWh): 902.53

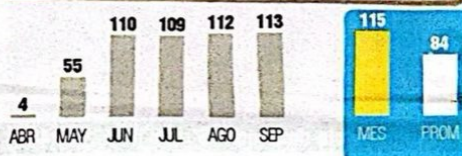
**Histórico de consumo (kWh)**

- Consumo cobrado por Lectura Tomada



Cliente: **GOMEZ SANDOVAL JORGE HUMBERTO**
 Documento N°: **91533837**
 CRA 7 E 36 CAS 8 M DE LA CUMBRE
Floridablanca, Santander
 Ruta: 023 01-28-014-4275
 Entidad:
 Tel: 3187616013

Liquidación Bienes, Servicios, Conexos y Otros

Concepto	Valor Mes	Saldo
Consumo Activa	\$ 103,791	0
Subsidio	\$ -55,640	0

Total servicio \$ 48,151

* Tenga en cuenta que aplica hasta el consumo de subestación establecido según resolución UPME 0355 del 8 de julio 2014.

Tu energía ha sido subsidiada

Sin este subsidio pagarías \$103,791

Con el subsidio te estás ahorrando **\$55,640**

Subsidio aplicado **53%**

La presente factura presta mérito ejecutivo de conformidad al Art.130 ley 142/94

Aseo \$8,453 + ESSA en casa \$0 + ESSA \$48,151 = **\$56,604**



(415)7707266014651(8020)200151041399(3900)00000005(96)20251107

Este es el valor que pagas sin impuesto de alumbrado público.

Alumbrado público \$15,569 + Aseo \$8,453 + ESSA en casa \$0 + ESSA \$48,151 = **\$72,173**



(415)7707266014651(8020)200151041399(3900)00000005(96)20251107

Este es el valor que pagas por: servicio de energía, impuesto de alumbrado público, otros conceptos.

Mayor información Línea gratuita
018000 971 903

Reporta daños y emergencias en nuestro portal web o a través de la app o en la

115

Alumbrado Público

Valor a pagar por impuesto de AP (acuerdo Mpal No 012 de septiembre 28 de 2021). Si tienes inquietudes o sugerencias comunícale con la alcaldía de tu municipio. 6911050 CCU, cláusula 29.

Base gravable	\$	103,791
Tarifa impuesto alumbrado público (IAP)		15%
Impuesto municipal alumbrado público	\$	15,569
Saldo anterior	\$	0

Total impuestos AP \$ 15,569

La mora en el pago de impuesto de AP, acarrea cobro de intereses, conforme al artículo 635 del Estatuto Tributario Nacional, y el proceso de cobro coactivo, los cuales será el Municipio quien efectuará la liquidación y el cobro correspondiente y no se verán reflejados en la presente factura. Contra la liquidación, procede el recurso de reconsideración Art. 720 E.T.N.

Aviso

El no pago oportuno de la presente factura constituye un incumplimiento al contrato de condiciones uniformes, lo que da lugar a la suspensión del servicio. Evita cobros adicionales por una eventual reconexión del servicio. Contra la decisión de suspensión del servicio por no pago, proceden los recursos de reposición ante ESSA S.A. E.S.P. y apelación ante la SSPD, los cuales deberán interponerse por escrito dentro de los cinco (5) días hábiles siguientes a la fecha de recibo de esta factura y en todo caso antes de la fecha de vencimiento de la misma.

Portafolio
de Servicios

Aprovecha
los beneficios
tributarios



Liquidación Empresa de Aseo

Empresa: EMAF ESP - Recolección: 3
FLORIDABLANCA
Categoría: Aforo: 1
Estrato: 1 Subsidio: -45%

Últimos Cobros aseo (\$)

Mes-1: 8,182	Mes-3: 14,345	Mes-5: 8,678
Mes-2: 8,637	Mes-4: 8,678	Mes-6: 8,605

	ACTUAL	HIST 1	HIST 2
VBA	158454.60650	158454.60650	154033.19150
TREB	0.00140	0.00140	0.00141
TRLU	0.00003	0.00003	0.00011
TRFA	0.00000	0.00000	0.00000
TRA	0.00195	0.00195	0.00187
TAFIA	0.00000	0.00000	0.00000
TAFNA	0.00000	0.00000	0.00000
TRNA	1.00000	1.00000	1.00000

	Valor Mes	Saldo
Tasa de barrido	\$ 9,340	0
Disposición final	\$ 55	0
Recolección/transporte	\$ 182	0
Otros cargos aseo	\$ 267	0
Subsidio aseo	\$ -6,697	0
Facturación y recaudo	\$ 2,539	0
Tratamiento Isiviados	\$ 13	0
Tarifa limpieza urbana	\$ 1,992	0
Aseos ajuar comercializ approve	\$ 762	0

Total servicio de aseo \$ 8,453

Puntos y Medios de Pago



- Aplicación móvil
- Débito automático: Bancolombia o Colpatria
- Pago electrónico: ATH, PSE, Redeban
- Apuestas la perla
- PTM
- Almacenes Éxito
- Entidades Bancarias
- Corresponsales Bancarias

Cooperativas: Coopenessa, Coessa, COMULTRASAN, Coopcentral y Finecoop

Los pagos realizados mediante consignación o transferencia deben ser reportados al correo recaudos@essa.com.co adjuntando el comprobante de consignación y el número de cuenta

Consulta la oficina más cercana en www.essa.com.co

ESSA

Grupo epm

Guillermo León
Valencia Agudelo
Gerente

ESSA

Grupo epm

AUTOPRETENEDORES RESOLUCIÓN N° 0547 DE ENE 25 DE 2002. GRANDES CONTRIBUYENTES RESOLUCIÓN N° 000200 DE DIC. 27 DE 2024

Felicitaciones:
Estás al día en tu pago

Valor total a pagar:
\$72,173

Pago oportuno hasta:
07/NOV/2025

Periodo facturado

De: 17/SEP/2025 a: 17/OCT/2025

Fecha último pago: 01/OCT/2025

Valor del último pago: 70,589

Suspensión desde: 08/NOV/2025

Fecha y hora de Generación: 2025-10-24 08:09:20

Fecha y hora de Expedición: 10/24/2025 10:05:00

Documento Equivalente Electrónico: 240479101

SI CANCELA DESPUÉS DE LA FECHA DE PAGO OPORTUNO, SE COBRARÁN INTERESES DE MORA DE 48 % MV



QR DIAN

CrediSomos

*Solo para propietarios
*Aplican términos y condiciones

Estrena
ya aire
acondicionado

Tienes un cupo pre aprobado por
\$3.500.000

¡Solicítalo ahora! (607) 652 88 38

REPÚBLICA DE COLOMBIA
IDENTIFICACIÓN PERSONAL
CÉDULA DE CIUDADANÍA

NÚMERO **63.480.618**

SUAREZ PRADA

APELLIDOS

LUZ JANETH

NOMBRES



FIRMA



Escaneado con CamScanner



ÍNDICE DERECHO

FECHA DE NACIMIENTO **29-ENE-1972**

SAN ANDRES
(SANTANDER)
LUGAR DE NACIMIENTO

1.75
ESTATURA

O+
G.S. RH

F
SEXO

31-DIC-1990 BUCARAMANGA
FECHA Y LUGAR DE EXPEDICIÓN

REGISTRADOR NACIONAL
ALEXANDER VEGA ROCHA



A-2708200-01265298-F-0063480618-20211112

0076329701A 1

8502871822



Escaneado con CamScanner



Outlook

SOLICITUD INFORMACIÓN TUTELA POLICIANO SANABRIA PRADA

Desde Juzgado 03 Penal Municipal Mixto - Santander - Floridablanca <j03pmpalmixfloblanca@cendoj.ramajudicial.gov.co>

Fecha Jue 18/12/2025 9:47

Para Juzgado 01 Pequeñas Causas Competencia Múltiple - Santander - Floridablanca <j01peqcacmfloridablanca@cendoj.ramajudicial.gov.co>

Cordial saludo.

Comendidamente solicitamos al despacho informar si en su despacho se encuentra en trámite acción de tutela interpuesta por el señor POLICIANO SANABRIA PRADA en contra del AMB, SUPERINTENDENCIA DE SERVICIOS PÚBLICOS, DEFENSORÍA DEL PUEBLO y MUNICIPIO DE FLORIDABLANCA. Agradecemos compartir el escrito de tutela.

Atentamente,

Mónica García Roa
Oficial Mayor



Rama Judicial
Consejo Superior de la Judicatura
República de Colombia

Juzgado Tercero (3°) Penal Municipal con Funciones Mixtas de Floridablanca

Carrera 12 # 4-38, Piso 2, Casco Antiguo, Floridablanca

Para informacion relacionada con la conexión de audiencias, favor escribir al Whatsapp 3112942180.

PARA CONSULTAR ACTAS DE AUDIENCIA y CONSTANCIAS a traves del siguiente enlace donde debe dar clic en el año, luego en el mes y finalmente en el día:

https://publicacionesprocesales.ramajudicial.gov.co/c/portal/layout?p_l_id=6098928&p_p_id=co_com_avanti_efectosProcesales_PublicacionesEfectosProcesalesPortlet_INSTANCE_qOzzZevqIWbb&p_p_lifecycle=0&p_p_state=normal&co_com_avanti_efectosProcesales_PublicacionesEfectosProcesalesPortlet_INSTANCE_qOzzZevqIWbb_action=filterCategories&co_com_avanti_efectosProcesales_PublicacionesEfectosProcesalesPortlet_INSTANCE_qOzzZevqIWbb_tipoCategoria=despacho&co_com_avanti_efectosProcesales_PublicacionesEfectosProcesalesPortlet_INSTANCE_qOzzZevqIWbb_idDespacho=53237332

NOTA: AL SOLICITAR INFORMACIÓN RELACIONADA CON ALGÚN PROCESO, INDICAR DE FORMA CLARA: RADICADO DEL PROCESO, NOMBRE DE ACUSADO Y DELITO.

SI LA SOLICITUD SE REALIZA FUERA DEL HORARIO HABILITADO POR EL JUZGADO SE TENDRÁ EN CUENTA PARA EL SIGUIENTE DÍA HÁBIL DE LA MISMA.



RE: SOLICITUD INFORMACIÓN TUTELA POLICIANO SANABRIA PRADA

Desde Juzgado 01 Pequeñas Causas Competencia Múltiple - Santander - Floridablanca <j01peqcacmfloridablanca@cendoj.ramajudicial.gov.co>

Fecha Jue 18/12/2025 13:00

Para Juzgado 03 Penal Municipal Mixto - Santander - Floridablanca <j03pmpalmixfloblanca@cendoj.ramajudicial.gov.co>

Floridablanca, 18 de diciembre de 2025

Cordial saludo.

En atención a lo solicitado en correo que antecede, me permito remitir el link de acceso al expediente de tutela:

 [68276418900120250092500](#)

Atentamente,

LILIAM ROCÍO BENAVIDES MENDOZA

Secretaria Juzgado Primero de Pequeñas Causas
y Competencia Múltiple de Floridablanca
Carrera 10 # 4 - 48 Segundo Piso, Floridablanca

Advertencia: El horario hábil de los Despachos Judiciales de esta ciudad corresponde a aquel comprendido entre las 8:00 a.m. y las 4:00 p.m. En el caso de recepción de memoriales por fuera de este horario, se entenderá como recibido el día hábil siguiente.

De: Juzgado 03 Penal Municipal Mixto - Santander - Floridablanca <j03pmpalmixfloblanca@cendoj.ramajudicial.gov.co>

Enviado: jueves, 18 de diciembre de 2025 9:47 a. m.

Para: Juzgado 01 Pequeñas Causas Competencia Múltiple - Santander - Floridablanca <j01peqcacmfloridablanca@cendoj.ramajudicial.gov.co>

Asunto: SOLICITUD INFORMACIÓN TUTELA POLICIANO SANABRIA PRADA

Cordial saludo.

Comendidamente solicitamos al despacho informar si en su despacho se encuentra en trámite acción de tutela interpuesta por el señor POLICIANO SANABRIA PRADA en contra del AMB, SUPERINTENDENCIA DE SERVICIOS PÚBLICOS, DEFENSORÍA DEL PUEBLO y MUNICIPIO DE FLORIDABLANCA. Agradecemos compartir el escrito de tutela.

Atentamente,

Mónica García Roa
Oficial Mayor



Juzgado Tercero (3°) Penal Municipal con Funciones Mixtas de Floridablanca

Carrera 12 # 4-38, Piso 2, Casco Antiguo, Floridablanca

Para informacion relacionada con la conexión de audiencias, favor escribir al Whatsapp 3112942180.

PARA CONSULTAR ACTAS DE AUDIENCIA y CONSTANCIAS a traves del siguiente enlace donde debe dar clic en el año, luego en el mes y finalmente en el día:

https://publicacionesprocesales.ramajudicial.gov.co/c/portal/layout?p_l_id=6098928&p_p_id=co_com_avanti_efectosProcesales_PublicacionesEfectosProcesalesPortlet_INSTANCE_qOzzZevqIWbb&p_p_lifecycle=0&p_p_state=normal&co_com_avanti_efectosProcesales_PublicacionesEfectosProcesalesPortlet_INSTANCE_qOzzZevqIWbb_action=filterCategories&co_com_avanti_efectosProcesales_PublicacionesEfectosProcesalesPortlet_INSTANCE_qOzzZevqIWbb_tipoCategoria=despacho&co_com_avanti_efectosProcesales_PublicacionesEfectosProcesalesPortlet_INSTANCE_qOzzZevqIWbb_idDespacho=53237332

NOTA: AL SOLICITAR INFORMACIÓN RELACIONADA CON ALGÚN PROCESO, INDICAR DE FORMA CLARA: RADICADO DEL PROCESO, NOMBRE DE ACUSADO Y DELITO.

SI LA SOLICITUD SE REALIZA FUERA DEL HORARIO HABILITADO POR EL JUZGADO SE TENDRÁ EN CUENTA PARA EL SIGUIENTE DÍA HÁBIL DE LA MISMA.

AVISO DE CONFIDENCIALIDAD: Este correo electrónico contiene información de la Rama Judicial de Colombia. Si no es el destinatario de este correo y lo recibió por error comuníquelo de inmediato, respondiendo al remitente y eliminando cualquier copia que pueda tener del mismo. Si no es el destinatario, no podrá usar su contenido, de hacerlo podría tener consecuencias legales como las contenidas en la Ley 1273 del 5 de enero de 2009 y todas las que le apliquen. Si es el destinatario, le corresponde mantener reserva en general sobre la información de este mensaje, sus documentos y/o archivos adjuntos, a no ser que exista una autorización explícita.

Antes de imprimir este correo, considere si es realmente necesario hacerlo, recuerde que puede guardarlo como un archivo digital.

Al Despacho de la señora Juez, la presente Acción de Tutela allegada vía correo electrónico por la Oficina Judicial de Reparto, el día de hoy. Sirvase disponer lo pertinente.
Floridablanca, 15 de diciembre de 2025

LILIAM ROCÍO BENAVIDES MENDOZA
Secretaria

REPÚBLICA DE COLOMBIA



RAMA JUDICIAL DEL PODER PÚBLICO JUZGADO PRIMERO DE PEQUEÑAS CAUSAS Y COMPETENCIA MÚLTIPLE DE FLORIDABLANCA

Floridablanca, quince (15) de diciembre de dos mil veinticinco (2025)

ACCIÓN:	ACCION DE TUTELA
ACCIONANTE:	POLICIANO SANABRIA PRADA
ACCIONADO:	ACUEDUCTO METROPOLITANO DE BUCARAMANGA S.A. E.S.P.; SUPERINTENDENCIA DE SERVICIOS PÚBLICOS DOMICILIARIOS; MUNICIPIO DE FLORIDABLANCA y DEFENSORÍA DEL PUEBLO
RADICADO:	682764189-001-2025-00925-00

ASUNTO

Para resolver sobre su admisión y trámite entra al Despacho la presente acción de tutela, la cual fue instaurada por el señor **POLICIANO SANABRIA PRADA**, actuando en nombre propio, para efectos de la protección de sus derechos fundamentales al agua, la salud, la vida digna y el desarrollo humano, los cuales presuntamente están siendo vulnerados por el **ACUEDUCTO METROPOLITANO DE BUCARAMANGA S.A. E.S.P.**; la **SUPERINTENDENCIA DE SERVICIOS PÚBLICOS DOMICILIARIOS**; el **MUNICIPIO DE FLORIDABLANCA** y la **DEFENSORÍA DEL PUEBLO**.

CONSIDERACIONES DEL DESPACHO

Del estudio de la misma, se concluye que reúne los requisitos legales contemplados en el artículo 14 del Decreto 2591 y es éste, el Despacho competente en primera instancia para conocer y dar trámite a la misma, habida cuenta de la disposición consagrada en el artículo 37 de la misma legislación en concordancia con el inciso 3º del numeral 1º del dispositivo 1º del decreto 1382 de 2000, así como el numeral 1º, del Artículo 1 del Decreto 1983 de 2017.

En virtud de lo anterior se dispone **ADMITIR Y TRAMITAR** la presente acción de tutela, sometida al procedimiento preferencial y sumario que prevé el Decreto 2591 de 1.991.

De otro lado, se advierte que la parte actora solicita como medida provisional que se ordene al

ACUEDUCTO METROPOLITANO DE BUCARAMANGA S.A. E.S.P., que, en aras de evitar un perjuicio irremediable de afectación al mínimo vital, y mientras se surte el trámite de la presente acción de tutela, proceda a la reinstalación del servicio de agua potable.

Sin embargo, previo a resolver acerca de la medida provisional en comento, se hace necesario que la parte actora aclare a esta dependencia judicial, lo siguiente:

- Cuál es el número de personas que conforman su núcleo familiar
- Cuál es el número de habitantes que dependen del suministro de agua potable respecto del medidor y/o código 213286
- Quién es la señora ALCIRA TRIANA y, si tiene conocimiento de ello, cuál es el problema que dice existir entre ella y el ACUEDUCTO METROPOLITANO DE BUCARAMANGA S.A. E.S.P., que presuntamente motivó la suspensión del suministro de agua potable a toda la comunidad
- Sírvase aclararle al Despacho, a quiénes se refiere cuando manifiesta que la suspensión del servicio afectó a “toda la comunidad”, especificando nombres completos y direcciones de residencia, si los tiene.

Para dar respuesta a los anteriores interrogantes, se le concede al señor POLICIANO SANABRIA PRADA, el término de un (1) día, contado a partir de la notificación de esta providencia, término luego del cual, esta agencia judicial procederá nuevamente a estudiar la viabilidad o no, de conceder la medida provisional solicitada.

En consecuencia, el **JUZGADO PRIMERO DE PEQUEÑAS CAUSAS Y COMPETENCIA MÚLTIPLE DE FLORIDABLANCA**, avoca el conocimiento de la presente acción de tutela y

RESUELVE

PRIMERO: ADMITIR Y TRAMITAR la presente acción de tutela instaurada por el señor **POLICIANO SANABRIA PRADA**, actuando en nombre propio, para efectos de la protección de sus derechos fundamentales al agua, la salud, la vida digna y el desarrollo humano, los cuales presuntamente están siendo vulnerados por el **ACUEDUCTO METROPOLITANO DE BUCARAMANGA S.A. E.S.P.; la SUPERINTENDENCIA DE SERVICIOS PÚBLICOS DOMICILIARIOS; el MUNICIPIO DE FLORIDABLANCA y la DEFENSORÍA DEL PUEBLO**, atendiéndose a lo brevemente motivado.

SEGUNDO: PREVIO a resolver acerca de la medida provisional solicitada por la parte accionante, se ordena requerirlo a efectos que, en el término de un (1) día, contado a partir de la notificación de esta providencia, se sirva resolver el siguiente cuestionario:

- Cuál es el número de personas que conforman su núcleo familiar
- Cuál es el número de habitantes que dependen del suministro de agua potable respecto del medidor y/o código 213286
- Quién es la señora ALCIRA TRIANA y, si tiene conocimiento de ello, cuál es el problema que dice existir entre ella y el ACUEDUCTO METROPOLITANO DE BUCARAMANGA S.A. E.S.P., que presuntamente motivó la suspensión del suministro de agua potable a toda la comunidad
- Sírvase aclararle al Despacho, a quiénes se refiere cuando manifiesta que la suspensión del servicio afectó a “toda la comunidad”, especificando nombres completos y direcciones de residencia, si los tiene.

Fenecido el término concedido, ingrese el expediente nuevamente al despacho para proveer acerca de la viabilidad o no, de conceder la medida provisional solicitada.

TERCERO: Córrase traslado del escrito de tutela y sus anexos a la accionada y vinculados, para que si lo estiman conveniente hagan uso de su derecho a la defensa dentro del término de cuarenta y ocho (48) horas contadas a partir de su notificación.

CUARTO: ADVERTIR a las entidades requeridas que la información allegada se considerará rendida bajo la gravedad del juramento y que la omisión o retardo injustificado en su envío, hará que se tengan por ciertos los hechos materia de la tutela y se entre a resolver de plano. Así mismo, la inobservancia a rendir el informe requerido le acarreará las sanciones consagradas en el Decreto 2591 de 1.991.

QUINTO: NOTIFICAR por el medio más expedito y eficaz, las providencias que se dicten en esta actuación, a las partes.

SEXTO: TENER como pruebas los documentos aportados al presente escrito de tutela por parte de la accionante, practíquese las demás diligencias que sean pertinentes y que puedan surgir dentro del trámite de la presente acción Constitucional.

SÉPTIMO: INDICAR que la información solicitada deberá ser enviada vía e-mail, al correo electrónico j01peqcacmfloridablanca@cendoj.ramajudicial.gov.co, correspondiente al Juzgado Primero de Pequeñas Causas y Competencia Múltiple de Floridablanca.

Déjense las constancias respectivas.

NOTIFÍQUESE Y CÚMPLASE,

LAURA PAOLA GARCIA FONTECHA
JUEZA

Proyecto: LRBM

Bucaramanga 15 de diciembre del 2025

Señores

**JUEZ DE REPARTO
E.S D.**

REFERENCIA. ACCION E TUTELA CON MEDIDA PROVISIONAL

DERECHO FUNDAMENTAL AL AGUA ES INDISPENSABLE PARA LA SALUD. LA VIDA DIGNA Y EL DESARROLLO HUMANO, PREVINIENDO EN FERMEADES Y GARANTIZANDO LA HIGIENE

El fundamento jurídico del derecho del debido proceso y al agua El derecho humano al agua es el derecho de todos a disponer de agua suficiente, salubre, aceptable, accesible y asequible para el uso personal y doméstico. Un abastecimiento adecuado de agua salubre es necesario para evitar la muerte por deshidratación, para reducir el riesgo de las enfermedades relacionadas con el agua y para satisfacer las necesidades de consumo y cocina y las necesidades de higiene personal y doméstica.

ACCIONANTE POLICIANO SANABRIA PRADA

**ACCIONADO JUAN CARLOS SUAREZ MUÑOZ
GERENTE GENERAL ACUEDUCTO METROPOLITANO DE BUCARAMANGA**

**ACCIONADO EUGENIA AGUILAR RUEDA
Superintendencia de servicios públicos domiciliarios**

**ACCIONADO JOSE FERNANDO SANCHEZ CARVAJAL
Alcalde de florida blanca**

**ACCIONADO IRIS MARIN ORTIZ
DEFENSORIA DEL PUBLLO**

POLICIANO SANABRIA PRADA Mayor de edad identificado al pie de mi firma con domicilio en la ciudad de florida blanca Santander URB Mirador de la cumbre cas 12 en ejercicio del artículo 86 de la Constitución Política, y de conformidad con los Decretos 2591 de 1991, 306 de 1992 y 1382 de 2000, interpongo ante su despacho la presente Acción de Tutela, con el fin de que se me protejan mis derechos fundamentales **AL AGUA ES INDISPENSABLE PARA LA SALUD. LA VIDA DIGNA Y EL DESARROLLO HUMANO, PREVINIENDO EN FERMEADES Y GARANTIZANDO LA HIGIENE** y residencia por entidad o persona que vulnera sus derechos, para fundamentar esta Acción Constitucional me permito relacionar los siguientes

HECHOS

PRIMERO Desde 10-12 del 2009 Soy el propietario de la casa ubicada en URB Mirador de la cumbre cas 12 donde la empresa Acueducto metropolitano de Bucaramanga presta el servicio del agua potable a toda la comunidad con el código 213286 donde solicito mi derecho fundamental al artículo 146.147.148.149.150 de la ley 142 de 1994 disponibilidad del servicio del agua potables independientemente, con medidor, facturación para el saneamiento básico deprecado en el derecho de la igualdad

SEGUNDO la empresa Acueducto metropolitano de Bucaramanga presta el servicio del agua potable a todos mis vecinos atreves de la red de la empresa **y con la facturación del código suscriptor 213268** como suscritora Alcira Triana Neira del cual a la empresa omitió el cumplimiento de la ley 142 de 1994

Tercero atreves del problema con la empresa y la suscritora Alcira Triana Neira NOS SUSPENDE EL SERVICIO DEL AGUA POTABLES, LA empresa omitió el cumplimiento de la ley 142 de 1994, y me enferme por la falta del líquido vital (AGUA POTABLE para mi vida con una PATOLOGICOS FALLA CARDIACA, HIPERTENSION ARTERIAL, DIABETES MELLITUS TIPO 2, EMFERMEDA PULMONAR OBSTRUCTIVA CRONICA

JURISPRUDENCIA DE LA CORTE CONSTITUCIONAL

Una de las propuestas interesantes del referendo por el agua fue reconocer constitucionalmente un mínimo vital gratuito para los hogares colombianos. La tesis del mínimo vital se desarrolla con la Jurisprudencia de la Corte Constitucional

La primera sentencia en que la Corte Constitucional relaciona el concepto del mínimo vital es la T- 426 de 1992 y fija una subroga constitucional en estos términos: "La tutela procede por violación al derecho fundamental al mínimo vital cuando está en peligro el mínimo vital de las personas y el Estado, pudiendo prestar el apoyo material mínimo, no lo hace" (Corte Constitucional de Colombia, Sala de Tutela T-426 de 1992, MP Eduardo Cifuentes Muñoz)

DEL DERECHO DE IGUALDA POR PARTAE DE LA EMPRESA ACUEDUCTO METROPOLITANO DE BUCARAMANGA con el usuario

Lay 142 de 1994 estable en su artículo 155 que LA de servicios públicos domiciliarios en este caso la empresa acueducto metropolitano de Bucaramanga el cumplimiento del artículo 155 de ley 142, en concordancia con sentencia C 558 del 2001, ninguna empresa de servicio públicos podrá exigir la cancelación de la factura como requisito para atender un recurso relacionado con este , salvo en los casos de suspensión en interés del servicio, o cuando este pueda hacerse sin que sea falla del servicio , tampoco podrá suspender, terminar o cortar el servicio , hasta tanto haya notificado al suscriptor o usuario la decisión sobre los recursos procedente que hubiesen sido interpuesto en forma oportuna

NO DISCRIMINACIÓN E IGUALDAD 13.

La obligación de las empresas servicios públicos domiciliarios Partes de garantizar el ejercicio del derecho al agua sin discriminación alguna (párr. 2, art. 2) y en condiciones de igualdad entre hombres y mujeres (art. 3) se aplica a todas las obligaciones previstas en el Pacto. Así pues, el Pacto proscribe toda discriminación por motivos de raza, color, sexo, edad, idioma, religión, opinión política o de otra índole, origen nacional o social, posición económica, nacimiento, discapacidad física o mental, estado de salud (incluido el VIH/SIDA), orientación sexual, estado civil o cualquier otra condición política, social o de otro tipo que pretenda o tenga por efecto anular o menoscabar el igual disfrute o el ejercicio del derecho al agua. El Comité recuerda el párrafo 12 de la Observación general N° 3 (1990) en la que se señala que, incluso en tiempos de grave escasez de recursos, es preciso proteger a los miembros vulnerables de la sociedad mediante la adopción de programas específicos a un costo relativamente bajo

Por lo que se refiere al derecho al agua, los Estados Partes tienen la obligación especial de facilitar agua y garantizar el suministro necesario de agua a quienes no disponen de medios suficientes, así como de impedir toda discriminación basada en motivos sobre los que internacionalmente pesen prohibiciones en lo referente al suministro de agua y a los servicios de abastecimiento de agua.

De acuerdo con los hechos anteriormente expuesto la empresa acueducto metropolitano de Bucaramanga si dispone de reconectar el servicio del agua potable para el código suscriptor N 213268 de manera urgente

anexo la documentación que soportan el hecho

fotocopia de cedula

factura de la luz donde se encuentra ubicado el predio URB MIRADOR DE LACASA 12

HISTORIA CLINICA DE URGENCIAS BUCARAMANGA

EPICRISIS No 82085

Histia clinicaotivo de consulta neumología síntomas respiratorias

FUNDAMENTOS DE DERECHO

Artículo 86 de la Constitución Política, los Decretos 2591 de 1991, 306 de 1992 y 1382 de 2000.

PETICIÓN

MEDIDA PROVISIONAL

Solicito muy respetuosamente, en tanto se tramita la presente acción de tutela y se decida de fondo el presente caso y para evitar un perjuicio irremediable de afectación del mínimo vital, DEL SEÑOR POLICIANO SANABRIA PRADA y su familia, vecinos del barrio se ordene AL ACUEDCUTO METROPOLITANO DE BUCARAMANGA S A ESP, inmediato la reinstalación del servicio del agua potable para así evitar un daño irremediable. FUNDAMENTAL AL AGUA ES INDISPENSABLE PARA LA SALUD. LA VIDA DIGNA Y EL DESARROLLO HUMANO, PREVINIENDO EN FERMEADES Y GARANTIZANDO LA HIGIENE

Con fundamento en lo anteriormente expuesto le solicito señor juez que se tutelen mis derechos fundamentales invocados como amenazados, violados y/o vulnerado de derecho FUNDAMENTAL AL AGUA ES INDISPENSABLE PARA LA SALUD. LA VIDA DIGNA Y EL DESARROLLO HUMANO, PREVINIENDO EN FERMEADES Y GARANTIZANDO LA HIGIENE Los derechos al agua y al saneamiento disponen que toda persona tiene derecho a disponer de suficientes cantidades de agua potable y de servicios de saneamiento que sean asequibles, accesibles, aceptables desde el punto de vista cultural, y que dichos servicios se presten de forma participativa, responsable y no discriminatoria. **A la sentencia C 558 DEL 2001 EN CONCORDACIA AL ARTICULO 155 DE LEY 142 DE 1994**

Con fundamento en lo anteriormente expuesto le solicito señor juez que se tutelen mis derechos fundamentales invocados como amenazados, violados y/o vulnerada independización del servicio del agua potable **POR EL DOCTOR JUAN CARLOS SUAREZ MUÑOS**

ACCIONADO Superintendencia de servicios públicos domiciliario si expidió una resolución para PARA SU CUMPLIMIENTO A la sentencia C 558 DEL 2001 EN CONCORDACIA AL ARTICULO 155 DE LEY 142 DE 1994

pruebas en este punto se aportan los documentos para que el juez analice si procede

Téngase como pruebas señor Juez las siguientes

: 1. Las suspensiones del servicio por parte de la empresa acueducto metropolitano de Bucaramanga

JURAMENTO Bajo la gravedad del juramento me permito manifestarle que por los mismos hechos y derechos no he presentado acción de tutela ante ningún otro despacho judicial.

NOTIFICACIÓN lugar donde le pueden comunicar la decisión o solicitar alguna documento se autoriza la notificación al correo electrónico carlosrueda1216@hotmail.com
Teléfono: 3007425985

Del Señor juez

Atentamente;

POLICIANO SANABRIA PRADA
CC 91.248.064 MOGOTES

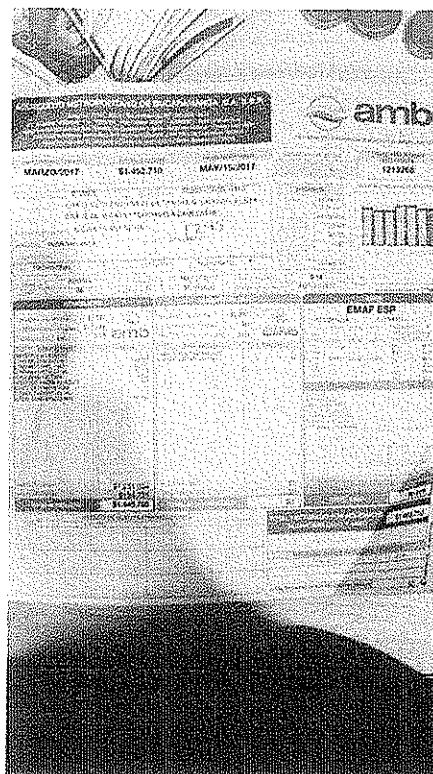

codigo 213268

Toreo
126.065
2 MESES

o Pula

50
CASH
60



Tú

Hoy a la(s) 9:56 a. m.

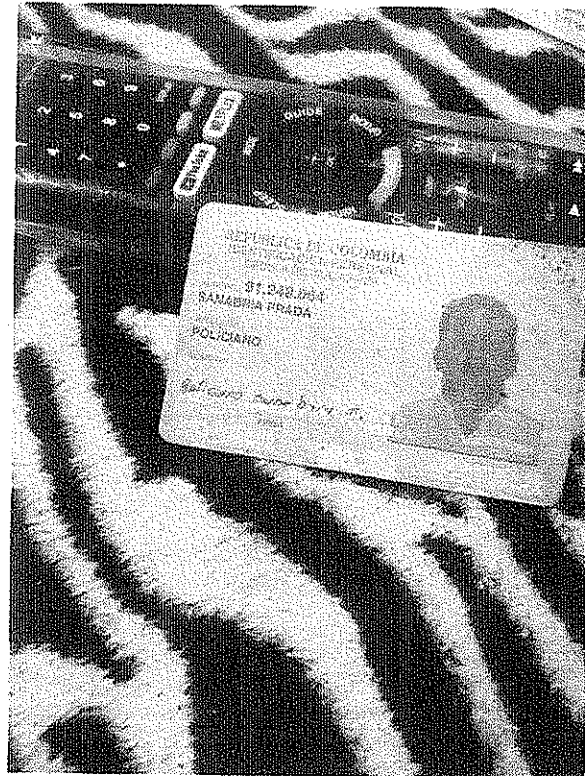



CLINICA IPS CABECERA
BUCARAMANGA - COLOMBIA

IPS CABECERA SAS
BUCARAMANGA - 900884937-3
HISTORIA CLÍNICA

Identificación: CC 91248064		Nombre: POLICIANO SANABRIA PRADA	
Fecha nacimiento: 20/01/1965	Edad: 56	Ocupación: NINGUNA	
Estado civil: UNION LIBRE	Sexo: F	Dirección: CRA 7E # PEATONAL 2 CA 12	Teléfono: 3142308226
Régimen: SUBSIDIADO	Tipo de vinculación: Beneficiario		N. historia: 0000002273
Acompañante: NO TARE ACOMPAÑANTE 06-07-2021		Teléfono:	Parentesco:
Responsable: EVA MARIA TOBIO MOTA		Teléfono: 30420656	Parentesco: Esposo(a)
Entidad: UNION TEMPORAL ESPECIALIZADA			
Finalidad de la consulta: No aplica		Causa externa: Enfermedad general	

Fecha de elaboración: 06/07/2021 09:07:00

ANAMNESIS

MOTIVO DE CONSULTA:

neumología

ENFERMEDAD ACTUAL:

SINTOMAS RESPIRATORIOS DESDE HACE BASTANTE TIEMPO

FUMADOR ACTUAL, NO COCINO CON LEÑA

PROFESION: COMERCIANTE

INHALADORES: CONVENCIONALES

COVID: NO

VACUNA COVID: COMPLETA

NO TBC, NO CIRUGIA DE PULMON

RXS: SANGRADO RECTAL

AF: HTA- DM TIPO 2

TOS. EXPÉCTORACION, DISNEA, LE SUENA EL PECHO, NO LE MOLESTAN LOS OLORES FUERTES

SATURACION: 95% FC: 104

DXO: BRONQUITIS ASMATIFORME

ESPIROMETRIA: NORMAL SIN RESPUESTA AL B-2-MATO 2021

TAC DE TORAX ENVIADO PARA ACLARAR NATURALEZA DE INFILTRADOS Y DEBIDO A QUE LA RX TORAX NO VISUALIZA CON CLARIDAD LAS LESIONES:

PLAN

SEGUIMIENTO POR NUTRICION Y PSICOLOGIA POR PROGRAMA EPOC

EVITAR CORRIENTES FRIAS, POLVO, HUMOS, TABACO, ACAROS.

AVISAR A AUTORIDAD DE SALUD SI PRESENTA FIEBRE, TOS, DIFICULTAD RESPIRATORIA Y/O ALTERACION DEL OLFATO Y EL GUSTO

ENJUAGAR LA BOCA SIEMPRE DESPUES DE USAR INHALADORES

SI USA INHALADOR DE PUFF USAR CON INHALOCAMARA

ANTECEDENTES PERSONALES

Hipertensión arterial

OTROS

* EPOC diagnosticado por clínica desde hace 2 años, no tiene diagnostico espirometrico.

— Tabaquismo activo

* Hipertensión arterial diagnosticada hace 4 años

* Dislipidemia mixta

ALÉRGICOS

No

TRAUMÁTICOS

No

QUIRÚRGICOS

No

GINECO-OBSTÉTRICOS



Identificación: CC 91248064		Nombre: POLICIANO SANABRIA PRADA	
Fecha nacimiento: 20/01/1965	Edad: 56	Ocupación: NINGUNA	
Estado civil: UNION LIBRE	Sexo: F	Dirección: CRA 7E # PEATONAL 2 CA 12	Teléfono: 3142308226
Régimen: SUBSIDIADO	Tipo de vinculación: Beneficiario		N. historia: 0000002273
Acompañante: NO TARE ACOMPAÑANTE 18-05-2021		Teléfono:	Parentesco:
Responsable: EVA MARIA TOBIO MOTA		Teléfono: 30420656	Parentesco: Esposo(a)
Entidad: UNION TEMPORAL ESPECIALIZADA			
Finalidad de la consulta: No aplica		Causa externa: Enfermedad general	

Fecha de elaboración: 23/06/2021 14:32:00

ANAMNESIS

MOTIVO DE CONSULTA:

Control médico.

ENFERMEDAD ACTUAL:

Paciente co antecedentes de HTA y de dislipidemia, de muy mala adherencia acude a control solicitando fórmula médic.o.

Paciente refiere sentirse bien, se le han despachado los medicamentos, los consume, no ha presentado eventos de dolor torácico, ni disnea, ni edemas de miembros inferiores, no claudicación intermitente, no poliuria, no polidipsia, no más síntomas asociados.

No ha requerido hospitalizaciones en los últimos meses.

ANTECEDENTES PERSONALES

Hipertensión arterial

OTROS

* EPOC diagnosticado por clinica desde hace 2 años, no tiene diagnostico espirometrico.

-- Tabaquismo activo

* Hipertensión arterial diagnosticada hace 4 años

* Dislipidemia mixta

ALÉRGICOS

No

TRAUMÁTICOS

No

QUIRÚRGICOS

No

GINECO-OBSTÉTRICOS

No

TOXICOLÓGICOS

Tabaquismo activo de 20 cigarrillos al día desde hace 40 años, indice tabaquico de 40 paquetes/año.

FARMACOLÓGICOS

Losartan 50 mg OCASIONAL

ANTECEDENTES FAMILIARES

Hipertensión

OTROS

No

EXAMEN FÍSICO

Aspecto: Normal

TA: 146/90 mmhg - FC: 20 xmin - FR: 16 xmin - T: 36.2 °C - PESO: 86 kg - TALLA: 1.58 m - IMC: 34.45 - S.C: 1.87

Cabeza cara cuello: Normal

G.U: Normal

Abdomen: Normal

Piel: Normal

Extremidades: Normal



CLINICA IPS CABECERA
BUCARAMANGA - COLOMBIA

IPS CABECERA SAS
BUCARAMANGA - 900884937-3
HISTORIA CLÍNICA

Identificación: CC 91248064 Nombre: POLICIANO SANABRIA PRADA
Fecha nacimiento: 20/01/1965 Edad: 56 Ocupación: NINGUNA
Estado civil: UNION LIBRE Sexo: F Dirección: CRA 7E # PEATONAL 2 CA 12 Teléfono: 3142308226
Régimen: SUBSIDIADO Tipo de vinculación: Beneficiario N. historia: 0000002273
Acompañante: NO TARE ACOMPAÑANTE 18-05-2021 Teléfono: Parentesco:
Responsable: EVA MARIA TOBIO MOTA Teléfono: 30420656 Parentesco: Esposo(a)
Entidad: UNION TEMPORAL ESPECIALIZADA
Finalidad de la consulta: No aplica Causa externa: Enfermedad general

Mental psicológico: Normal

Neurológico: Normal

Tórax: Normal

PARACLÍNICOS: Espirometría de Mayo 18/2021 Normal.

CONDUCTA: Paciente con pésima adherencia al tto médico, severamente irresponsable con su manejo, con comportamiento y conducta reiterativa.

se indica tto con losartan 50mg BID, control en 3 meses con resultados.

Análisis: Paciente con pésima adherencia al tto médico, severamente irresponsable con su manejo, con comportamiento y conducta reiterativa.

se indica tto con losartan 50mg BID, control en 3 meses con resultados.

DIAGNÓSTICOS:

E782 - HIPERLIPIDEMIA MIXTA - Tipo diagnóstico: CONFIRMADO REPETIDO - Observación:

I10X - HIPERTENSION ESENCIAL (PRIMARIA) - Tipo diagnóstico: CONFIRMADO REPETIDO - Observación:

Z911 - HISTORIA PERSONAL DE INCUMPLIMIENTO DEL REGIMEN O TRATAMIENTO MEDICO - Tipo diagnóstico: CONFIRMADO REPETIDO - Observación:

Necesita control: Si, en 90 días

JULIAN ALBERTO PEINADO GALLO
Especialidad: MEDICO FAMILIAR
CC: 13715469 RM: 13715469

NIT 890.201/230-1
Carrera 19 No 24-56
Bucaramanga, Santander, Colombia
Commutador 57 (7) 633 9767

Número de cuenta
1308257



7656-1/2

Coopenassa Nit 800034945-6 Orden
Fecha Caja: 2025-12-09 07:00:00
Fecha Actual: 2025-12-06 10:19:00
No. OS: 64108965
AGENCIA 116 Aliado la Cumbre
CAJA 1 La Cumbre
MUNICIPIO FLORIDABLANCA

Descripción Referencia
ESSA ABONOS 1308257



V/R TOTAL
V/R MENS
EFECTIVO
VOUCHER
CHEQUES
VUELTOS
CUPONES

Este pago no genera cobro

No. Cheque Bco Valor

Recuerda pagar un valor igual al abono permitido para evitar o generar la reconexión de (Clientes residenciales 50% Residenciales 70 % del v factura)

Protección de Datos
Autorizo el tratamiento de datos de acuerdo a la política de privacidad publicada en www.coopen

CONSERVE ESTE RECIBO, ES EL ÚNICO PARA ATENDER CUALQUIER RECLAMO DE SERVICIO AL CLIENTE
BUCARAMANGA 310876
BARRANCOBERMEJA 611
servicioalcliente@coopen

Componentes de Costo (CU)

Generación (G): 312.15 \$/kWh
Transmisión (T): 52.96 \$/kWh
Distribución (D): 314.63 \$/kWh
Restricciones (R): 29.35 \$/kWh
Pérdidas (PR): 69.42 \$/kWh
Comercialización (C): 126.74 \$/kWh
G+T+D+Cv+PR+R=CUv (\$/kWh): 905.28

32

Días de consumo

17969

Lectura Actual

17881

Lectura Anterior

88

Diferencia

88 kWh

Consumo

1

Factor multiplicación

Historico de consumo (kWh)

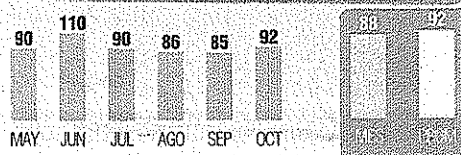

- Consumo cobrado por Lectura Tomada



Energía



Alumbrado Público



ESSA en Casa



Agua

Cliente: **SANABRIA PRADA POLICIANO**
Documento N°: **91248064**
URB MIRADOR DE LA CUMBRE CAS 12
Floridablanca, Santander
Ruta: 023 01-28-014-4140
Entidad:
Tel:



Liquidación Bienes, Servicios Conexos y Otros

Concepto	Valor Mes	Saldo
Consumo Activa	\$ 79,665	0
Subsidio	\$ -42,699	0

Total servicio \$ 36,966

* Tenga en cuenta que aplica hasta el consumo de subsistencia establecido según resolución UPME 0355 del 8 de julio 2014.

Tu energía ha sido subsidiada

Sin este subsidio pagarías \$79,665

Con el subsidio te estás ahorrando \$42,699

Subsidio aplicado 53 %

La presente factura presta mérito ejecutivo de conformidad al Art.130 ley 142/94

ESSA en casa

ESSA

Alumbrado Público

Valor a pagar por impuesto de AP (acuerdo Mpal No 012 de septiembre 28 de 2021). Si tienes inquietudes o sugerencias comunícale con la alcaldía de tu municipio. 6911050. CCU, cláusula 29.

Base gravable	\$	79,665
Tarifa impuesto alumbrado público (IAP)		15%
Impuesto municipal alumbrado público	\$	11,950
Saldo anterior	\$	34,987

Total impuestos AP \$ 46,937

La mora en el pago de impuesto de A.P., acarrea cobro de intereses, conforme al artículo 635 del Estatuto Tributario Nacional, y el proceso de cobro coactivo, los cuales será el Municipio quien efectuará la liquidación y el cobro correspondiente y no se verán reflejados en la presente factura. Contra la liquidación, procede el recurso de reconsideración Art 720 E.T.N.

Aviso

El no pago oportuno de la presente factura constituye un incumplimiento al contrato de condiciones uniformes, lo que da lugar a la suspensión del servicio. Evita cobros adicionales por una eventual reconexión del servicio. Contra la decisión de suspensión del servicio por no pago, proceden los recursos de reposición ante ESSA S.A. E.S.P. y apelación ante la SSPD, los cuales deberán interponerse por escrito dentro de los cinco (5) días hábiles siguientes a la fecha de recibo de esta factura y en todo caso antes de la fecha de vencimiento de la misma.

Liquidación Empresa de Aseo

Empresa: EMAF ESP - Recolección: 3
FLORIDABLANCA
Categoría: Aforo: .0546
Estrato: 1 Subsidio: -45%

Últimos Cobros aseo (\$)

Mes-1: 13,557	Mes-3: 13,832	Mes-5: 13,892
Mes-2: 13,003	Mes-4: 14,345	Mes-6: 13,892

	ACTUAL	HIST 1	HIST 2
VBA	158454.60650	158454.60650	158454.60650
TRBL	0.00140	0.00140	0.00140
TRLU	0.00003	0.00003	0.00003
TRRA	0.00000	0.00000	0.00000
TRA	0.00195	0.00195	0.00195
TAFa	0.00000	0.00000	0.00000
TAFNA	0.00000	0.00000	0.00000
TRNA	0.05460	0.05460	0.05460

	Valor Mes	Saldo
Tasa de cambio	\$ 9,340	9340
Disposición final	\$ 2,014	2014
Recolección/transporte	\$ 6,729	0
Otros cargos aseo	\$ 0	267
Subsidio aseo	\$ -10,878	0
Facturac. y recaudo	\$ 2,539	0
Tratamiento lodos	\$ 488	367
Tarifa limpieza urbana	\$ 1,992	1992
Tarifa aprovechamiento	\$ 310	310
Aseo ajus comercializ approve	\$ 762	762

Total servicio de aseo \$ 28,348

Puntos y Medios de Pago



- Aplicación móvil
- Débito automático: Bancolombia o Colpatría
- Pago electrónico: ATH, PSE, Redeban
- Apuestas la perla
- PTM
- Almacenes Éxito
- Entidades Bancarias
- Corresponsales Bancarias

Cooperativas: Coopenessa, Coessa, COMULTRASAN, Coopcentral y Finecoop

Los pagos realizados mediante consignación o transferencia deben ser reportados al correo: recursos@essa.com.co en el formato de anexos.

ESSA Grupo epm

AUTORRETENEDORES RESOLUCIÓN N° 0547 DE ENE 25 DE 2002. GRANDERÍA CONTRIBUYENTES RESOLUCIÓN N° 000200 DE DIC. 27 DE 2024

Felicitaciones:
Estás al día en tu pago

Valor total a pagar:
\$112,251

Pago oportuno hasta:
09/DIC/2025

Periodo facturado

De: 18/OCT/2025 a: 18/NOV/2025

Fecha último pago: 04/NOV/2025

Valor del último pago: 70,000

Suspensión des de: 10/DIC/2025

Fecha y hora de Generación: 2025-11-25 07:56:23

Fecha y hora de Expedición: 11/25/2025 10:08:00

Documento Equivalente Electrónico: 241662665

SI CANCELA DESPUÉS DE LA FECHA DE PAGO OPORTUNO, SE COBRARÁN INTERESES DE MORA DE .45% MV



QR DIAN

Convierte el
techo de tu

CUDE: bca870b9433209ef7d48a373799ae1ff27b6231b85ccc5799d0e1f887458d617c7e03ac44c8c9c985af5aea43235151

ACTSIS LTDA. NIT: 800204634-8. Sistema: SAC Actsis@actsis.com

e-Factura cadena. n. 800930134-0

7656-2/2



DIAGNÓSTICOS			HIC
TIPO DIAGNÓSTICO	CÓDIGO	NOMBRE	
Egreso	1500	INSUFICIENCIA CARDÍACA CONGESTIVA	<input checked="" type="checkbox"/>
Egreso	1481	FIBRILACION ARITMICA PERSISTENTE	<input checked="" type="checkbox"/>
Egreso	1489	FIBRILACION Y ALETEO ARITMICA - NO ESPECIFICADO	<input checked="" type="checkbox"/>
Egreso	190X	DERRAME PLEURAL NO CLASIFICADO EN OTRA PARTE	<input checked="" type="checkbox"/>
Egreso	190X	DERRAME PLEURAL NO CLASIFICADO EN OTRA PARTE	<input checked="" type="checkbox"/>
Egreso	1481	FIBRILACION ARITMICA PERSISTENTE	<input checked="" type="checkbox"/>
Egreso	E119	DIABETES MELLITUS NO INSULINODEPENDIENTE - SIN MENCION DE COMPLICACION	<input checked="" type="checkbox"/>
Egreso	1489	FIBRILACION Y ALETEO ARITMICA - NO ESPECIFICADO	<input checked="" type="checkbox"/>
Egreso	E119	DIABETES MELLITUS NO INSULINODEPENDIENTE - SIN MENCION DE COMPLICACION	<input checked="" type="checkbox"/>
Egreso	1500	INSUFICIENCIA CARDÍACA CONGESTIVA	<input checked="" type="checkbox"/>
Egreso	190X	SINDROME DE DIFICULTAD RESPIRATORIA DEL ADULTO	<input checked="" type="checkbox"/>
Egreso	1489	FIBRILACION Y ALETEO ARITMICA - NO ESPECIFICADO	<input checked="" type="checkbox"/>
Egreso	1481	FIBRILACION ARITMICA PERSISTENTE	<input checked="" type="checkbox"/>
Egreso	E119	DIABETES MELLITUS NO INSULINODEPENDIENTE - SIN MENCION DE COMPLICACION	<input checked="" type="checkbox"/>
Egreso	1489	FIBRILACION Y ALETEO ARITMICA - NO ESPECIFICADO	<input checked="" type="checkbox"/>
Egreso	1500	INSUFICIENCIA CARDÍACA CONGESTIVA	<input checked="" type="checkbox"/>
Egreso	1489	FIBRILACION Y ALETEO ARITMICA - NO ESPECIFICADO	<input checked="" type="checkbox"/>
Egreso	190X	SINDROME DE DIFICULTAD RESPIRATORIA DEL ADULTO	<input checked="" type="checkbox"/>
Egreso	1500	INSUFICIENCIA CARDÍACA CONGESTIVA	<input checked="" type="checkbox"/>
Egreso	1489	FIBRILACION Y ALETEO ARITMICA - NO ESPECIFICADO	<input checked="" type="checkbox"/>
Egreso	1500	INSUFICIENCIA CARDÍACA CONGESTIVA	<input checked="" type="checkbox"/>
Egreso	E119	DIABETES MELLITUS NO INSULINODEPENDIENTE - SIN MENCION DE COMPLICACION	<input checked="" type="checkbox"/>
Egreso	1500	INSUFICIENCIA CARDÍACA CONGESTIVA	<input checked="" type="checkbox"/>
Egreso	1489	FIBRILACION Y ALETEO ARITMICA - NO ESPECIFICADO	<input checked="" type="checkbox"/>
Egreso	190X	SINDROME DE DIFICULTAD RESPIRATORIA DEL ADULTO	<input checked="" type="checkbox"/>
Egreso	1489	FIBRILACION Y ALETEO ARITMICA - NO ESPECIFICADO	<input checked="" type="checkbox"/>

EVOLUCIONES		MÉDICO
FECHA	28/05/2025 11:44 a. m.	HERNANDEZ PALENCIA SILVIA NATHALY
SOLICITUD DE MEDICAMENTOS EXAMENES PROCEDIMIENTOS		
SE SOLICITA IC POR MEDICINA INTERNA		
28/05/2025 12:35 p. m.	HERNANDEZ PALENCIA SILVIA NATHALY	

EVOLUCION MEDICINA GENERAL

PACIENTE MASCULINO, CON ANTECEDENTES DE CARDIOPATÍAS DESCORTOS, QUIEN INGRESA POR SÍNDROME DE DIFICULTAD RESPIRATORIA DEL ADULTO SECUNDARIO A INSUFICIENCIA CARDÍACA DESCOMPENSADA CON DERRAME PLEURAL ASOCIADO. CON PARACLÍNICOS DE INGRESO HEMOGRAMA CON LINEAS CELULARES ESTABLES, NO TRASTORNO ELECTROLÍTICO, FUNCION RENAL CONSERVADA, PENDIENTE PEPTIDO NATRIURETICO ATRIAL, SE COMPLEMENTA CON RX DE TÓRAX CON HALLAZGOS DE DERRAME PLEURAL DE APROXIMADAMENTE 80% DERECHO, CARDIOMEGALIA, SIN SIGNOS DE CONSOLIDACIONES (PENDIENTE REPORTE FORMAL DE RADIOLOGIA).

EN EL MOMENTO EN REGULARES CONDICIONES GENERALES, ALERTA ORIENTADO, CON FRECUENCIAS CARDÍACAS ELEVADAS EN MONITOR DE CARDIOVIDEOSCOPIO Y EKG CON HALLAZGO DE FIBRILACION ARITMICA CON RESPUESTA VENTRICULAR RAPIDA POR LO QUE SE INDICA MANEJO CON BETA BLOQUEADOR ENDOVENOSO CON CONTROL. TENSIONES ARTERIALES ELEVADAS EN LIMITE SUPERIOR NO EN CRISIS, NORMOSATURADO AMBIENTE, TAQUIPNEICO. SE VALORA PACIENTE EN CONSULTA CON MEDICINA INTERNA DR MENDOZA QUIEN CONSIDERA CUADRO DE FA DE NOVO CON REQUERIMIENTO DE ANTICOAGULACION PLENA ASOCIADO A FALLA CARDÍACA CON FEVI DEPRIMIDA QUIEN REQUIERE MANEJO MEDICO INTRAHOSPITALARIO ASI COMO VALORACION POR RADIOLOGIA INTERVENCIONISTA PARA TORACENTESIS TERAPEUTICA, SE SOLICITA HOUTER CARDIACO PARA EVALUAR ARITMIA CARDIACA ASI EVALUAR REQUERIMIENTO DE VALORACION POR ELECTROFISIOLOGIA CON PROPUESTA DE CARDIODESFIBRILADOR. SE SOLICITA PERFIL METABOLICO DADO TSH Y GLUCOCIDADA DADO PACIENTE MAL ADHERENTE A MANEJO MEDICO SIN APARENTE REQUERIMIENTO DE INSULINIZACION. SE EXPLICA AJUSTA MANEJO ANTIFALTA, SEGUIR EVOLUCION SE TOMARAN CONDUCTAS ADICIONALES.

28/05/2025 03:39 p. m. MENDOZA SUAREZ PLINIO JOSE

RESPUESTA ESPECIALISTA

PACIENTE MASCULINO 60 AÑOS ANTECEDENTES DE HTA, ICC CON FEVI 35%, DM2 NO IR, DISLIPIDEMIA, EPCC NO OXIGENOREQUIERENTE NO FILIADO, REFIERE CUADRO CLINICO DE 15 DIAS DE EVOLUCION CARACTERIZADO POR DISNEA PROGRESIVA QUE SE EXACERVA DESDE AYER A PEQUEÑOS ESFUERZOS ASOCIADO A MALESTAR GENERAL, DOLOR EN AREA PRECORDIAL, TIPO PUNZANTE, INTENSIDAD 6/10 EAD, NO IRRADIADO, CONTINUO DE APROXIMADAMENTE 1 HORA QUE MEJORA A LA INGESTA DE BISOPROLOL. POR PERSISTENCIA DE DISNEA CONSULTA A NUESTRA INSTITUCION.

A SU INGRESO PRESENTA DOCUMENTADO EN EKG TAQUICARDIA TIPO FIBRILACION ARITMICA DE RITA RAPIDA QUE REVIerte CON METOPROLOL. SE INGRESA EN EL CONTEXTO DE UNA FALLA CARDIACA DESCOMPENSADA STEVENSON B, RX DE TÓRAX EVIDENCIA GRAN DERRAME PLEURAL DE PREDOMINIO DERECHO, SE ORDENA MANEJO CON DIURETICOS DE ASA, SE OPTIMIZA MANEJO DE FALLA AJUSTADO A FEVI REDUCIDA, RITA VENTRICULAR CONTROLADA. SE INICIA ANTICOAGULACION PLENA, PARACLÍNICOS, HEMOGRAMA NORMAL, NO SIRS, CONDUCTA EXPECTANTE ANTIBIOTICO, FUNCION RENAL NORMAL, ELECTROLITOS NORMALES, TEMPOS DE COAGULACION NORMAL, SE SOLICITA PEPTIDO NATRIURETICO PARA EVALUAR SI ORIGEN DISNEA ES EPCC VS ICC, SE SOLICITA DESCARTAR ENF METABOLICA, HBAIC, TSH, SE SOLICITA VALORACION POR RADIOLOGIA INTERVENCIONISTA PARA TORACENTESIS TERAPEUTICA, HOUTER CARDIACO PARA EVALUAR ARITMIA CARDIACA ASI EVALUAR REQUERIMIENTO DE VALORACION POR ELECTROFISIOLOGIA CON PROPUESTA DE CARDIODESFIBRILADOR. PACIENTE MAL ADHERENTE A MANEJO, PRONOSTICO RESERVADO.

RX DE TÓRAX: TRAQUEA CENTRAL, CON DERRAME PLEURAL DE APROXIMADAMENTE 80% HEMITORAX DERECHO, CON CARDIOMEGALIA Y ELONGACION AORTICA, NO CONSOLIDADO NEUMONICO

LEUCOCITOS	9.34	10 ³ /ul	
NEUTROFILOS	6.34	10 ³ /ul	2.00 - 7.50
NEUTROFILOS%	67.9	%	40.00 - 75.00
LYMPHOCITOS%	23.1	%	21.00 - 40.0
ERITROCITOS	5.16	10 ⁶ /ul	4.00 - 5.50
HEMOGLOBINA	15.8	g/dL	12.00 - 17.4
HEMATOCRITO	49.5	%	36.00 - 52.00
VOLUMEN CORPUSCULAR MEDIO	96	fL	76.00 - 96.00
HEMOGLOBINA CORPUSCULAR MEDIA	30.7	pg	27.0 - 32.0
PLAQUETAS	195	10 ³ /ul	150.00 - 400.00
Calcio ionico	1.20	mmol/L	1.1 - 1.4
Nivel serico de Cloro (Cl)	99.4	mmol/L	98.0 - 108.0
Nivel Serico De Creatinina	0.76	mg/dl	0.0 - 1.2
Nivel De Potasio Serico K	3.54	mmol/L	3.5 - 5.5
Nivel Serico De Sodio Na	137.8	mmol/L	135 - 145
Tiempo de Protrombina	16.5	s	9.8 - 14.6
Control de TP	14.2	s	
Valor de INR	1.21	INR	0.9 - 1.3
Tiempo parcial d Tromboplastina (TPT)			= 26.2 s
Seg			24.6 - 36.8
Control PTT	36.5	Seg	

RESULTADOS PENDIENTES

Hormona Estimulante Del Tiroides (T.S.H.)

Hemoglobina Glicosilada

PROPEPTIDO ATRIAL, NATRIURETICO PRO-BIS

28/05/2025 05:25 p. m. AVILA FIGUEROA DANIELA ALEJANDRA

SOLICITUD DE MEDICAMENTOS EXAMENES PROCEDIMIENTOS

SE SOLICITA MEDICAMENTOS FALTANTES

28/05/2025 06:12 p. m. CASTAÑO MUÑOZ ANGELICA MARIA

SOLICITUD DE MEDICAMENTOS EXAMENES PROCEDIMIENTOS

FORMULACION

28/05/2025 09:04 p. m. BECERRA ARRIETA ERIKA TATIANA

EVOLUCION MEDICINA GENERAL

PACIENTE MASCULINO 60 AÑOS ANTECEDENTES DE HTA, ICC CON FEVI 35%, DM2 NO IR, DISLIPIDEMIA, EPCC NO OXIGENOREQUIERENTE NO FILIADO, MAL ADHERENTE A MANEJO MEDICO, REFIERE CUADRO CLINICO DE 15 DIAS DE EVOLUCION CARACTERIZADO POR DISNEA PROGRESIVA QUE SE EXACERVA DESDE AYER A PEQUEÑOS ESFUERZOS ASOCIADO A MALESTAR GENERAL, DOLOR EN AREA PRECORDIAL, TIPO PUNZANTE, INTENSIDAD 6/10 EAD, NO IRRADIADO, A SU INGRESO PRESENTA DOCUMENTADO EN EKG TAQUICARDIA TIPO FIBRILACION ARITMICA DE RITA RAPIDA QUE REVIerte CON METOPROLOL. SE INICIA ANTICOAGULACION PLENA, RX DE TÓRAX EVIDENCIA GRAN DERRAME PLEURAL DE PREDOMINIO DERECHO, SE ORDENA MANEJO CON DIURETICOS DE ASA, SE OPTIMIZA MANEJO DE FALLA AJUSTADO A FEVI REDUCIDA, SE REALIZA TORACENTESIS POR RADIOLOGIA INTERVENCIONISTA CON DERRAME PLEURAL DE 2.700 CC, SE REALIZAN PARACLÍNICOS, HEMOGRAMA NORMAL, , FUNCION RENAL NORMAL, ELECTROLITOS NORMALES, TEMPOS DE COAGULACION EN CONTEXTO DE PEPTIDO NATRIURETICO ENVIADO POR RADIOLOGIA INTERVENCIONISTA PARA VALORACION DE FALLA CARDIACA DESCOMPENSADA STEVENSON B, ASOCIADO A FA CON RESPUESTA VENTRICULAR RAPIDA SE HOSPITALIZA PACIENTE EN CONTEXTO DE UNA FALLA CARDIACA DESCOMPENSADA STEVENSON B, ASOCIADO A FA CON RESPUESTA VENTRICULAR RAPIDA DE NOVO, ADICIONALMENTE SE SOLICITAN PARACLÍNICOS DE PERFIL METABOLICO, HBAIC EN METAS Y PERFIL TIOIDEO ALTERADO, SE CONSIDERA PACIENTE CON DIAGNOSTICO PRESUNTIVO DE HIPERTIROIDISMO PRIMAARIO, POR LO QUE COMPLETO ESTUDIOS PARA DEFINIR MANEJO ASOCIADO, YA CUENTA CON MANEJO BETABLOQUEADOR, PENDIENTE DEFINIR MANEJOS ASOCIADOS.

PACIENTE QUIEN CUNSA CON SENSACION DE ANIGO, PROXIMOS DE TOS, CON EPISODIOS DE CLANDESI PERIBUCAL, INDICO MANEJO CON ESQUEMA CORTO DE BERDORAD, PACIENTE MAL ADHERENTE A MANEJO, MAL PRONOSTICO, SE EXPLICA CONDUCTA A PACIENTE Y FAMILIAR, REFIEREN ENTENDER Y ACCEPTAR.

29/05/2025 04:26 a. m. BECERRA ARRIETA ERIKA TATIANA

EVOLUCION HOSPITALIZACION
PACIENTE 60 AÑOS, ANTECEDENTES DE HTA, ICC CON FEVI 35%, DMT2 NO IR, DISLIPIDEMIA, EPOC NO OXIGENOREQUIERENTE NO FILIADO, MAL ADHERENTE A MANEJO MEDICO, INGRESA POR CUADRO DE DISNEA PROGRESIVA QUE SE EXACERBA DESDE AYER A PEQUEÑOS ESFUERZOS ASOCIADO A MALESTAR GENERAL, DOLOR EN AREA PRECORDIAL, TIPO PUNZADA, INTENSIDAD 6/10 EAD, NO IRRADIADO, SENSACION DE PALPITACIONES, CON EVIDENCIA DE DERRAME PLEURAL DERECHO QUE REQUIRIO TORACENTESIS DESCOMPENSADA, A SU INGRESO CON EVIDENCIA ELECTROCARDIOGRAFICA DE TAQUIARRITMIA TIPO FIBRILACION AURICULAR CON RESPUESTA VENTRICULAR RAPIDA QUE REVIERTE CON METOPROLOL, INICIALMENTE SE CONSIDERO PACIENTE EN CONTEXTO DE FALLA CARDIACA DESCOMPENSADA STEVENSON B, ASOCIADO A FA CON RESPUESTA VENTRICULAR RAPIDA DE NOVO, POR LO QUE SE SOLICITAN PARACLINICOS DE EXTENSION CON EVIDENCIA DE TSH SUPRIMIDA Y T4 LIBRE ELEVADA, CON SCORE BURCH Y WARTOSKY DE 35 PUNTOS POR LO QUE SE SOSPECHO PACIENTE CURSANDO CON TORMENTA TIROIDEA A LA VALORACION PACIENTE EN REGULARES CONDICIONES GENERALES, AFEBRIL, ALERTA, ORIENTADO, NORMOTENSO, TAQUICARDICO, TAQUIPNEICO, CON SATURACIONES LIMITROFES, CON CIANOSIS PERIFERICAL Y DISTAL EN MANOS; HABIA RECIBIDO DOS BOLOS DE METOPROLOL CON PERSISTENCIA DE FRECUENCIA CARDIACA ENTRE 155-158LPM, POR LO QUE SE CONSIDERO PACIENTE CON ALTO RIESGO DE DESCOMPENSACION HEMODINAMICA QUE REQUIERE INFUSION DE AMIODARONA Y MONITORIZACION EN UNIDAD DE CUIDADOS INTENSIVOS; ADICIONALMENTE DISCRETA LEUCOCITOSIS SIN EMBARGO AL INTERROGATORIO SIN FOCO INFECCIOSO APARENTE, PENDIENTE ESTUDIOS SOLICITADOS PARA POSIBLE FOCO INFECCIOSO, DE MOMENTO CONTINUA EN MONITORIZACION CONTINUA, SE INICIA MANEJO PARA HIPERTIROIDISMO, PENDIENTE TRASLADO A UNIDAD DE CUIDADOS INTENSIVOS.

29/05/2025 02:36 p. m. RIANO ARANDA CARLOS ANDRES

Ingreso a UCI
PACIENTE 60 AÑOS, ANTECEDENTES DE HTA, ICC CON FEVI 35%, DMT2 NO IR, DISLIPIDEMIA, EPOC NO OXIGENOREQUIERENTE NO FILIADO, MAL ADHERENTE A MANEJO MEDICO, INGRESA POR CUADRO DE DISNEA PROGRESIVA QUE SE EXACERBA DESDE AYER A PEQUEÑOS ESFUERZOS ASOCIADO A MALESTAR GENERAL, DOLOR EN AREA PRECORDIAL, TIPO PUNZADA, INTENSIDAD 6/10 EAD, NO IRRADIADO, SENSACION DE PALPITACIONES, CON EVIDENCIA DE DERRAME PLEURAL DERECHO QUE REQUIRIO TORACENTESIS DESCOMPENSADA, A SU INGRESO CON EVIDENCIA ELECTROCARDIOGRAFICA DE TAQUIARRITMIA TIPO FIBRILACION AURICULAR CON RESPUESTA VENTRICULAR RAPIDA QUE REVIERTE CON METOPROLOL, INICIALMENTE SE CONSIDERO PACIENTE EN CONTEXTO DE FALLA CARDIACA DESCOMPENSADA STEVENSON B, ASOCIADO A FA CON RESPUESTA VENTRICULAR RAPIDA DE NOVO, POR LO QUE SE SOLICITAN PARACLINICOS DE EXTENSION CON EVIDENCIA DE TSH SUPRIMIDA Y T4 LIBRE ELEVADA, CON SCORE BURCH Y WARTOSKY DE 35 PUNTOS POR LO QUE SE SOSPECHO PACIENTE CURSANDO CON TORMENTA TIROIDEA, CON PERSISTENCIA DE FIBRILACION AURICULAR, SIN RESPUESTA AL USO DE METOPROLOL, POR LO CUAL FUE NECESARIO INICIAR INFUSION DE AMIODARONA POR LO CUAL SE DECIDE TRASLADAR A LA UNIDAD DE CUIDADO INTENSIVO.

INGRESA HEMODINAMICAMENTE CON CIFRAS TENSIONALES ESTABLE, PERSISTE RITMO DE FA CON RESPUESTA VENTRICULAR RAPIDA, SIN EQUIVALENTES ANGINOSOS, SIN FOCALIZACION NEUROLÓGICA, SE CONTINUARA MANEJO ANTIARRITMICO. PRONOSTICO RESERVADO A EVOLUCION. SE BRINDA INFORME A SUS FAMILIARES.

29/05/2025 02:44 p. m. SUAREZ FLOREZ CARLOS ALBERTO

SOLICITUD DE MEDICAMENTOS EXAMENES PROCEDIMIENTOS

29/05/2025 09:24 a. m. GONZALEZ AMADO PAULA TATIANA

SOLICITUD DE MEDICAMENTOS EXAMENES PROCEDIMIENTOS

29/05/2025 11:07 a. m. LIZABARDO VELEZ YEIMY LORENA

INGRESO CIRUGIA

PACIENTE MASCULINO DE 60 AÑOS DE EDAD, CON DIAGNÓSTICO MÉDICO PRINCIPAL DE PACIENTE 60 AÑOS, CON DIAGNÓSTICOS: ALTO RIESGO DE TORMENTA TIROIDEA, ESCALA BURCH Y WARTOSKY 35 PUNTOS, PACIENTE ALERTA, CONSCIENTE, ORIENTADO EN SUS TRES ESFERAS MENTALES, AL MOMENTO CON SOPORTE DE OXIGENO COMPLEMENTARIO POR CANULA NASAL A 3 LITROS/MINUTO, SIN SIGNOS DE DIFICULTAD RESPIRATORIA. SE INICIA TERAPIA RESPIRATORIA EN POSICIÓN SEDENTE AL BORDE DE LA CAMA CON EL OBJETIVO DE AUMENTAR VOLÚMENES Y CAPACIDADES PULMONARES ASÍ COMO DISMINUIR RIESGO DE ACETECLESTASIAS, CON INCREMENTO RESPIRATORIO 3 SERIES DE 10 REPETICIONES MINIMIZANDO EL EFECTO GRAVITATORIO, PROGRESA A POSICIÓN BÍPEDA Y REALIZA TÉCNICA DE RESPIRACIÓN GUIADA, TÉCNICA RESPIRATORIA CON GLOTTIS ABIERTA, TÉCNICA INSPIRATORIA SOSTENIDA, TÉCNICA RESPIRATORIA CON LABIOS FRUNCIDOS. FINALIZA TERAPIA RESPIRATORIA SIN COMPLICACIONES Y/O EVENTOS ADVERSOS.

30/05/2025 01:47 p. m. GONZALEZ AMADO PAULA TATIANA

NOTA MEDICA
PACIENTE MASCULINO 60 AÑOS CON DIAGNOSTICOS:
-- SINDROME DE DIFICULTAD RESPIRATORIA DE ADULTO.
-- INSUFICIENCIA CARDIACA CONGESTIVA DESCOMPENSADA ** STEVENSON B **
-- DERRAME PLEURAL DERECHO ** POP TORACENTESIS DEL 28/05/25 **
-- FIBRILACION AURICULAR CON RESPUESTA VENTRICULAR RAPIDA DE NOVO
-- REVIERTE A MANEJO CON METOPROLOL IV
** CHADS2-VASC Score: 3 PUNTOS ** RIESGO MODERADO ALTO
** HAS-BLED Score: 2 PUNTOS ** RIESGO INTERMEDIO
-- HIPERTIROIDISMO PRIMARIO ?

ANTECEDENTES:
- HIPERTENSION ARTERIAL CRONICA
- INSUFICIENCIA CARDIACA CON FEVI 35%
- DIABETES MELLITUS TIPO II NO IR
- DISLIPIDEMIA
- EPOC NO OXIGENOREQUIERENTE NO FILIADO
- EXPOSICION A BOMBA (FUMADOR ACTIVO DE 20 CIGARILLOS DIA POR 50 AÑOS).

PACIENTE MASCULINO 60 AÑOS ANTECEDENTES DE HTA, ICC CON FEVI 35%, DMT2 NO IR, DISLIPIDEMIA, EPOC NO OXIGENOREQUIERENTE NO FILIADO, MAL ADHERENTE A MANEJO MEDICO, REFIERE CUADRO CLINICO DE 15 DIAS DE EVOLUCION CARACTERIZADO POR DISNEA PROGRESIVA QUE SE EXACERBA DESDE AYER A PEQUEÑOS ESFUERZOS ASOCIADO A MALESTAR GENERAL, DOLOR EN AREA PRECORDIAL, TIPO PUNZADA, INTENSIDAD 6/10 EAD, NO IRRADIADO, A SU INGRESO PRESENTA DOCUMENTADO EN ECG TAQUIARRITMIA TIPO FIBRILACION AURICULAR DE RTA RAPIDA QUE REVIERTE CON METOPROLOL, SE INICIA ANTICOAGULACION PLENA. RX DE TORAX EVIDENCIA GRAN DERRAME PLEURAL DE PREDOMINIO DERECHO, SE ORDENA MANEJO CON DIURETICOS DE ASA, SE OPTIMIZA MANEJO DE FALLA AJUSTADO A FEVI REDUCIDA, SE REALIZA TORACENTESIS POR RADIOLOGIA INTERVENCIONISTA CON DRENAJE AL MOMENTO DE 3250 CC, SE REALIZAN PARACLINICOS, HEMOGRAMA NORMAL, FUNCION RENAL NORMAL, ELECTROLITOS NORMALES, TIEMPOS DE COAGULACION NORMAL, PERITIO NATRUREICO AUMENTADO.

SE HOSPITALIZA PACINET EN CONTEXTO DE UNA FALLA CARDIACA DESCOMPENSADA STEVENSON B, ASOCIADO A FA CON RESPUESTA VENTRICULAR RAPIDA DE NOVO, ADICIONALMENTE SE SOLICITAN PARACLINICOS DE PERFIL METABOLICO, HBA1 EN METAS Y PERFIL TIROIDEO ALTERADO, SE CONSIDERA PACINETE CON DIAGNOSTICO PRESUNTIVO DE HIPERTIROIDISMO PRIMARIO, POR LO QUE COMPLETO ESTUDIOS PARA DEFINIR MANEJO ASOCIADO, YA CUENTA CON MANEJO BETABLOQUEADOR, PENDIENTE DEFINIR MANEJOS ASOCIADOS, PACINETE QUIEN CURSO CON EPISODIO DE ACCESO DE DISNEA, SE INDICA MNIB CON BERODUAL, CON MEDICINA CLINICA, CON SATURACION EN METAS EN EL MOMENT SIN OXIGENO SUPLEMENTARIO, SE EXPLICA CONDUCTA A PACIETE Y FAMILIAR REFIEREN ENTENDER Y ACEPTAR.

29/05/2025 05:39 a. m. ZAMBRANO CAMARGO DIOMAR JULIANA

Ingreso Hospitalización

PACIENTE MASCULINO 60 AÑOS ANTECEDENTES DE HTA, ICC CON FEVI 35%, DMT2 NO IR, DISLIPIDEMIA, EPOC NO OXIGENOREQUIERENTE NO FILIADO, MAL ADHERENTE A MANEJO MEDICO, REFIERE CUADRO CLINICO DE 15 DIAS DE EVOLUCION CARACTERIZADO POR DISNEA PROGRESIVA QUE SE EXACERBA DESDE AYER A PEQUEÑOS ESFUERZOS ASOCIADO A MALESTAR GENERAL, DOLOR EN AREA PRECORDIAL, TIPO PUNZADA, INTENSIDAD 6/10 EAD, NO IRRADIADO, A SU INGRESO PRESENTA DOCUMENTADO EN ECG TAQUIARRITMIA TIPO FIBRILACION AURICULAR DE RTA RAPIDA QUE REVIERTE CON METOPROLOL, SE REALIZA TORACENTESIS POR RADIOLOGIA INTERVENCIONISTA CON DRENAJE AL MOMENTO DE 2.700 CC, POR LO CUAL POR PARTE DE MEDICINA INTERNA HOSPITALIZA PACINET EN CONTEXTO DE UNA FALLA CARDIACA DESCOMPENSADA STEVENSON B, ASOCIADO A FA CON RESPUESTA VENTRICULAR RAPIDA DE NOVO, ADICIONALMENTE SE SOLICITAN PARACLINICOS DE PERFIL METABOLICO, HBA1 EN METAS Y PERFIL TIROIDEO ALTERADO, SE CONSIDERA PACINETE CON SOSPECHA DE TORMENTA TIROIDEA

INGRESA PACIENTE EN REGULARES CONDICIONES GENERALES, AFEBRIL, ALERTA, ORIENTADO EN LAS TRES ESFERAS, NORMOTENSO, TAQUICARDICO TAQUIPNEICO, CON SATURACIONES EN LIMITES, CON CIANOSIS PERIFERICAL Y DISTAL EN MANOS. TENIENDO EN CUENTA LO ANTERIOR, SE SOLICITAN LABORATORIOS DE CONTROL PARA EVALUAR OXIGENACION EN SANGRE, NUEVA RX DE TORAX Y UROANALISIS PARA DESCARTAR PROCESOS INFECCIOSOS SUGESTIVOS DE INFECCION CAUSANTES DE DESCOMPENSACION DE SU ESTADO ACTUAL, SE INDICA BOLO DE METOPROLOL. PACIETNE CON PRONOSTICO RESERVADO A CORTO PLAZO, CON ALTA CARGA DE MOBILIDAD. SE EXPLICA CLARAMENTE A PACIENTE Y FAMILIAR QUIENES REFIEREN ENTENDER Y ACEPTAR.

29/05/2025 07:30 a. m. ZAMBRANO CAMARGO DIOMAR JULIANA

SOLICITUD DE MEDICAMENTOS EXAMENES PROCEDIMIENTOS

29/05/2025 08:30 a. m. RODRIGUEZ ZULETA ANDREA NATALIA

SOLICITUD DE MEDICAMENTOS EXAMENES PROCEDIMIENTOS

29/05/2025 10:33 a. m. GARCIA LEON SUSAN JULIETT

EVOLUCIÓN UCI DÍA
PACIENTE 60 AÑOS, ANTECEDENTES DE HIPERTENSION ARTERIAL, INSUFICIENCIA CARDIACA CONGESTIVA CON FEVI 35%, DIABETES MELLITUS TIPO 2 NO IR, DISLIPIDEMIA, EPCC NO OXIGENOREQUIERENTE NO FILIADO, MAL ADHERENTE A MANEJO MEDICO. INGRESA POR CUADRO DE DISNEA PROGRESIVA QUE SE EXACERBA EN ÚLTIMAS 24 HORAS A PEQUEÑOS ESFUERZOS ASOCIADO A MALESTAR GENERAL, DOLOR EN AREA PRECORDIAL TIPO PUNZADA, INTENSIDAD 6/10 EAD, NO IRRADIADO, SENSACION DE PALPITACIONES, CON EVIDENCIA DE DERRAME PLEURAL PRECORTADIAL TIPO PUNZADA, DESCOMPRENSIVA EL 28/05/25. ELECTROCARDIOGRAMA DE INGRESO QUE EVIDENCIA TAQUIARRITMIA TIPO FIBRILACION AURICULAR CON RESPUESTA VENTRICULAR RAPIDA QUE REVIRTIÓ EN UN INICIO CON METOPROLOL; INICIALMENTE SE CONSIDERÓ PACIENTE EN CONTEXTO DE FALTA CARDIACA DESCOMPENSADA STEVENSON B, ASOCIADO A FA CON RESPUESTA VENTRICULAR RAPIDA DE NOVO, POR LO QUE SE SOLICITARON PARACETAMOL DE EXTENSION CON EVIDENCIA DE TSH SUPRIMIDA Y T4 LIBRE ELEVADA, CON SCORE BURCH Y WARTOSKY DE 35 PUNTOS POR LO QUE SE SOSPECHÓ PACIENTE CURSANDO CON TORMENTA TIROIDEA, SIN RESPUESTA A FIBRILACION AURICULAR, SIN RESPUESTA AL USO DE METOPROLOL SE INICIA INFUSION CON AMIODARONA Y SE TRASLADA A UCI.

CUENTA CON HOLTZER (29/05/25) QUE REPORTA RITMO DE FIBRILLO-FLUTTER PERMANENTE DURANTE EL REGISTRO, FRECUENCIA CARDIACA PROMEDIO DE (78) lat/min MINIMA DE (40) lat/min MAXIMA DE (149) lat/min. NO SE DOCUMENTARON PAUSAS SIGNIFICATIVAS NI TRASTORNOS DE LA CONDUCCION DEL NODO AV. NO SE DOCUMENTARON ARRITMIAS SUPRAVENTRICULARES, NO SE DOCUMENTARON ARRITMIAS VENTRICULARES. VARIABILIDAD DE LA FRECUENCIA CARDIACA, INTERVALO QTc (430 ms) y SEGMENTO ST DENTRO DE PARAMETROS NORMALES.

A LA VALORACION PACIENTE ESTABLE HEMODINAMICAMENTE SIN REQUERIMIENTO VASOACTIVO, PERSISTE RITMO DE FA CON RESPUESTA VENTRICULAR RAPIDA, SIN EQUIVALENTES ANGINOSOS, CON ADECUADA MECANICA RESPIRATORIA CON SOPORTE DE OXIGENO POR CANULA NASAL A 3 LIT/MIN, SIN SIGNOS DE FOCALIZACION NEUROLÓGICA, CON GLICOMETRIAS DENTRO DE RANGOS EN EL DÍA, AFEBRIL EN 24H. PARACETAMOL CUADRO HEMÁTICO CON LEUCOCITOSIS LEVE, NO NEUTROFILIA, NO ANEMIA, PLAQUETAS SIN ALTERACIONES; FUNCION RENAL CONSERVADA DADA POR CREATININA SIN ALTERACIONES; IONOGRAMA SIN TRASTORNOS ELECTROLITICOS; HEMOGLOBINA GLICOSILADA NIVELES DENTRO DE RANGOS PARA DIABETICOS CONTROLADOS; UROANALISIS NO PATOLÓGICO. POR LO ANTERIOR, EN RONDA CON ESPECIALISTA (DRA. MUÑOZ) SE CONSIDERA PACIENTE QUE POR CUADRO Y DIAGNOSTICO DEBE CONTINUAR EN LA UNIDAD DE CUIDADOS INTERMEDIOS, BAJO MANEJO MULTIPARAMETRO, SE CONTINUA MANEJO ANTIARRITMICO POR VIA ORAL. SE SOLICITA RADIOGRAFIA DE TORAX CONTROL. PRONOSTICO RESERVADO, SE DA INFORME A FAMILIA.

30/05/2025 04:09 p. m. GONZALEZ AMADO PAULA TATIANA

SOLICITUD DE MEDICAMENTOS EXAMENES PROCEDIMIENTOS

SOLICITUD TERAPIA FISICA

31/05/2025 08:50 a. m. RUANO ARANDA CARLOS ANDRES

SOLICITUD DE MEDICAMENTOS EXAMENES PROCEDIMIENTOS

FORMULACION DIARIA

31/05/2025 12:45 p. m. VELASQUEZ SERRANO JHONATHAN LEAO

EVOLUCIÓN UCI DÍA

PACIENTE 60 AÑOS, ANTECEDENTES DE HIPERTENSION ARTERIAL, INSUFICIENCIA CARDIACA CONGESTIVA CON FEVI 35%, DIABETES MELLITUS TIPO 2 NO IR, DISLIPIDEMIA, EPCC NO OXIGENOREQUIERENTE NO FILIADO, MAL ADHERENTE A MANEJO MEDICO. INGRESA POR CUADRO DE DISNEA PROGRESIVA QUE SE EXACERBA EN ÚLTIMAS 24 HORAS A PEQUEÑOS ESFUERZOS ASOCIADO A MALESTAR GENERAL, DOLOR EN AREA PRECORDIAL TIPO PUNZADA, INTENSIDAD 6/10 EAD, NO IRRADIADO, SENSACION DE PALPITACIONES, CON EVIDENCIA DE DERRAME PLEURAL PRECORTADIAL TIPO PUNZADA, DESCOMPRENSIVA EL 28/05/25. ELECTROCARDIOGRAMA DE INGRESO QUE EVIDENCIA TAQUIARRITMIA TIPO FIBRILACION AURICULAR CON RESPUESTA VENTRICULAR RAPIDA QUE REVIRTIÓ EN UN INICIO CON METOPROLOL; INICIALMENTE SE CONSIDERÓ PACIENTE EN CONTEXTO DE FALTA CARDIACA DESCOMPENSADA STEVENSON B, ASOCIADO A FA CON RESPUESTA VENTRICULAR RAPIDA DE NOVO, POR LO QUE SE SOLICITARON PARACETAMOL DE EXTENSION CON EVIDENCIA DE TSH SUPRIMIDA Y T4 LIBRE ELEVADA, CON SCORE BURCH Y WARTOSKY DE 35 PUNTOS POR LO QUE SE SOSPECHÓ PACIENTE CURSANDO CON TORMENTA TIROIDEA, SIN RESPUESTA A FIBRILACION AURICULAR, SIN RESPUESTA AL USO DE METOPROLOL SE INICIA INFUSION CON AMIODARONA Y SE TRASLADA A UCI.

PACIENTE QUE EL MOMENTO SE ENCUENTRA ESTABLE HEMODINAMICAMENTE SIN VASOACTIVOS NI INOTROPICOS, PACIENTE QUE PRESENTA EPISODIOS DE TAQUICARDIA SUPRAVENTRICULAR RAZON POR LA QUE SE DECIDE OPTIMIZAR MANEJO Y SE SOLICITA VALORACION POR EL SERVICIO DE ELECTROFISIOLOGIA PARA DEFINIR CONDUCTA Y TRATAMIENTO EN PACIENTE REFRACTARIO A TRATAMIENTO, SIN INESTABILIDAD HEMODINAMICA. PRONOSTICO RESERVADO, SE DA INFORME A ESPOSA DE PACIENTE

31/05/2025 04:00 p. m. JIMENEZ HERNANDEZ INGRID KATERINE

EVOLUCIÓN TERAPIA FISICA
PACIENTE 60 AÑOS, CON DIAGNOSTICOS DE :
ALTO RIESGO DE TORMENTA TIROIDEA
-- ESCALA BURCH Y WARTOSKY 35 PUNTOS
-- TSH 0.005 - T4L 2.81

FIBRILACION AURICULAR CON RVR DE NOVO
SINDROME DE DIFICULTAD RESPIRATORIA DE ADULTO.

-- INSUFICIENCIA CARDIACA CONGESTIVA DESCOMPENSADA** STEVENSON B**

-- PROBPP ** 2.012 p9/ml

FIBRILACION AURICULAR CON RESPUESTA VENTRICULAR RAPIDA DE NOVO

-- DERNAME PLEURAL DERECHO **POP TORACENTESIS DEL 28/05/25**

-- REVIERTE A MANEJO CON METOPROLOL IV

-- CHADS2-VASC Score: 3 PUNTOS ** RIESGO MODERADO ALTO

-- HAS-BLED Score: 2 PUNTOS ** RIESGO INTERMEDIO

ANTECEDENTES:

HIPERTENSION ARTERIAL CRONICA

INSUFICIENCIA CARDIACA CON FEVI 35%

DIABETES MELLITUS TIPO II NO IR

DISLIPIDEMIA

EPCC NO OXIGENOREQUIERENTE NO FILIADO

-- EXPOSICION A BIOMASA (FUMADOR ACTIVO DE 20 CIGARRILLOS DIA POR 50 AÑOS).

PACIENTE CON SOPORTE DE OXIGENO POR CANULA NASAL ALERTA Y COLABORADOR, SE REALIZA TERAPIA FISICA CON CAMBIOS DE POSICION, SE PASA A SEDENTE A BORDE DE CAMA, SE REALIZA EJERCICIOS ACTIVOS DE CADENA CINETICA ABIERTA, PLANTIFLEXION Y DORSIFLEXION, EJERCICIOS DE MOVILIDAD DE CINTURA ESCAPULAR Y ROTACION, MAS ESTIRAMIENTO MANTENIDO, SE DEJA NUEVAMENTE EN CAMA, SE FINALIZA SIN COMPLICACIONES.

31/05/2025 04:09 p. m. JIMENEZ HERNANDEZ INGRID KATERINE

INGRESO CIRUGIA

PACIENTE 60 AÑOS, CON DIAGNOSTICOS DE :

ALTO RIESGO DE TORMENTA TIROIDEA

-- ESCALA BURCH Y WARTOSKY 35 PUNTOS

-- TSH 0.005 - T4L 2.81

FIBRILACION AURICULAR CON RVR DE NOVO

SINDROME DE DIFICULTAD RESPIRATORIA DE ADULTO.

-- INSUFICIENCIA CARDIACA CONGESTIVA DESCOMPENSADA** STEVENSON B**

-- PROBPP ** 2.012 p9/ml

FIBRILACION AURICULAR CON RESPUESTA VENTRICULAR RAPIDA DE NOVO

-- DERNAME PLEURAL DERECHO **POP TORACENTESIS DEL 28/05/25**

-- REVIERTE A MANEJO CON METOPROLOL IV

-- CHADS2-VASC Score: 3 PUNTOS ** RIESGO MODERADO ALTO

-- HAS-BLED Score: 2 PUNTOS ** RIESGO INTERMEDIO

ANTECEDENTES:

HIPERTENSION ARTERIAL CRONICA

INSUFICIENCIA CARDIACA CON FEVI 35%

DIABETES MELLITUS TIPO II NO IR

DISLIPIDEMIA

EPCC NO OXIGENOREQUIERENTE NO FILIADO

-- EXPOSICION A BIOMASA (FUMADOR ACTIVO DE 20 CIGARRILLOS DIA POR 50 AÑOS).

PACIENTE CON SOPORTE DE OXIGENO POR CANULA NASAL ALERTA Y COLABORADOR. USUARIO DE PICTAL.

SE REALIZA TERAPIA RESPIRATORIA SE PASA A SEDENTE A BORDE DE CAMA SIN ASISTENCIA, SE REALIZA EJERCICIOS Y TÉCNICAS INSPIRATORIAS ACTIVAS, MOVILIZACIONES TORACICAS, SOLLOZO INSPIRATORIO, EJERCICIOS NO ESPECIFICOS SINCRONICOS CON EL CICLO RESPIRATORIO. BUEN PATRON DE LA TOS, LA CUAL PRESENTA TOS OCASIONAL. SE TRABAJA CON INCENTIVO RESPIRATORIO 3 SERIES DE 10 REPETICIONES. SE FINALIZA SIN COMPLICACIONES.

SE REALIZA BAJO CUMPLIMIENTO Estricto DE LOS PROTOCOLOS DE BIOSEGURIDAD ESTABLECIDOS, LAVADO E HIGIENIZACION DE MANOS, UTILIZACION ADECUADA DE LOS ELEMENTOS DE PROTECCION PERSONAL

31/05/2025 05:17 p. m. RUANO ARANDA CARLOS ANDRES

SOLICITUD DE MEDICAMENTOS EXAMENES PROCEDIMIENTOS

SE SOLICITA MEDICAMENTOS FALTANTES

31/05/2025 06:15 p. m. RUANO ARANDA CARLOS ANDRES

SOLICITUD DE MEDICAMENTOS EXAMENES PROCEDIMIENTOS

SE SOLICITA VALORACION POR ELECTROFISIOLOGIA

31/05/2025 08:47 p. m. ANCHICOQUE VILLABONA WISTON GABRIEL

INGRESO CIRUGIA

Paciente adulto ubicado en cubículo n°3 en unidad de cuidado intermedio con antecedentes de hipertensión arterial, insuficiencia cardíaca congestiva con fevi 35%, diabetes mellitus tipo 2 no i, dislipidemia, epoc no oxígeno adyacente mal adherente a manejo médico ingreso por cuadro de disnea progresiva que se exacerba a pequeños esfuerzos asociado a malestar general, dolor en área precordial tipo punzada, intensidad 6/10 moderada a fuerte, (EAD), no irradiado, sensación de palpitaciones, con evidencia de derrame pleural derecho que requirió toracotomía descompresiva el 28/05/25; electrocardiograma de ingreso que evidencia taquiarritmia tipo fibrilación auricular con respuesta ventricular rápida que requirió en un inicio con metoprolol; inicialmente se consideró paciente en contexto de falla cardíaca descompensada asociado a fe con respuesta ventricular rápida de novo, con parámetros TSH suprimida y T4 libre elevada, cursando con tormenta tiroidea por persistencia de fibrilación auricular, sin respuesta al uso de metoprolol se inicia infusión con amiodarona requiriendo de soporte oxigenatorio al 32% a 3 lpm (HUMIDIFICADOR +CANULA NASAL) con patrón respiratorio de predominio diafragmático bueno sin evidencia de esfuerzo respiratorio. El objetivo de tratamiento está encaminado a mantener higiene bronquial y permeabilidad de la vía respiratoria que favorezca al destete progresivo del soporte oxigenatorio. Queda estable con igual soporte en semisupino con barandones arriba y monitorización completa, bajo vigilancia de signos de alarma. Se termina terapia respiratoria sin presentarse ningún incidente o evento adverso durante el proceso de atención. Plan de tratamiento: Continuar con soporte oxigenatorio que mantenga índices de saturación adecuados a su condición, bajo observación de signos de alarma.

01/06/2025 10:57 a. m. GONZÁLEZ ANA PAULA TATIANA

SOLICITUD DE MEDICAMENTOS EXÁMENES PROCEDIMIENTOS

FORMULACIÓN DIARIA

01/06/2025 12:36 p. m. JAIMES HERNÁNDEZ LUIS MIGUEL

EVOLUCIÓN UCI DIA

PACIENTE 60 AÑOS, ANTECEDENTES DE HIPERTENSION ARTERIAL, INSUFICIENCIA CARDIACA CONGESTIVA CON FEVI 35%, DIABETES MELLITUS TIPO 2 NO IR, DISLIPIDEMIA, EPOC NO OXIGENO REQUERIENTE, FIBRILACION AURICULAR CRONICA CON MALA ADHERENCIA A MANEJO MEDICO; INGRESA POR CUADRO DE DISNEA PROGRESIVA QUE SE EXACERBA EN ULTIMAS 24 HORAS A PEQUEÑOS ESFUERZOS ASOCIADO A MALESTAR GENERAL, DOLOR EN AREA PRECORDIAL TIPO PUNZADA, INTENSIDAD 6/10 EAD, NO IRRADIADO, SENSACION DE PALPITACIONES, CON EVIDENCIA DE DERRAME PLEURAL DERECHO QUE REQUIRIÓ TORACETENSIS DESCOMPENSIVA EL 28/05/25; SE CONSIDERA INICIALMENTE FALLA CARDIACA DESCOMPENSADA STEVENSON B, ASOCIADO A FA CON RESPUESTA VENTRICULAR RAPIDA, TSH S01SMINUIDA Y T4 LIBRE ELEVADA. ACTUALMENTE ESTABLE HERODINAMICAMENTE SIN VASOACTIVOS NI INOTROPICOS, TAQUICARDIA SUPRAVENTRICULAR CONTROLADA CON MANEJO ENFERM, EN ESPERA DE VALORACION POR ELECTROFISIOLOGIA PARA DEFINIR CONDUCTA Y TRATAMIENTO, AUSTAMOS MANEJOS DE BASE; CONTINUAMOS DEMAS TERAPIAS Y SOPORTES ESTABLECIDOS, SU CONDICION CLINICA SIGUE SIENDO CRITICA Y SU PRONOSTICO ES RESERVADO. SE LE INFORMARA A LA FAMILIA LA CONDICION ACTUAL Y PLAN DE MANEJO

01/06/2025 11:47 p. m. ANCHICQUE VILLABONA WISTON GABRIEL

INGRESO CIRUGIA

Paciente adulto, ubicado en cubículo n°3 en unidad de cuidado intermedio con antecedentes de hipertensión arterial, insuficiencia cardíaca congestiva con fevi 35%, diabetes mellitus tipo 2 no i, dislipidemia, epoc exposición a biomasa (fumador activo de 20 cigarrillos día por 50 años) no oxígeno adyacente mal adherente a manejo médico ingreso por cuadro de disnea progresiva que se exacerba a pequeños esfuerzos asociado a malestar general, dolor en área precordial tipo punzada, intensidad 6/10 moderada a fuerte, (EAD), no irradiado, sensación de palpitaciones, con evidencia de derrame pleural derecho que requirió toracotomía descompresiva el 28/05/25; electrocardiograma de ingreso que evidencia taquiarritmia tipo fibrilación auricular con respuesta ventricular rápida de novo, con parámetros TSH suprimida y T4 libre elevada, cursando con tormenta tiroidea por persistencia de fibrilación auricular, sin respuesta al uso de metoprolol se inicia infusión con amiodarona requiriendo de soporte oxigenatorio al 24% a 3 lpm (HUMIDIFICADOR +CANULA NASAL) con patrón respiratorio de predominio diafragmático bueno sin evidencia de esfuerzo respiratorio. El objetivo de tratamiento está encaminado a mantener higiene bronquial y permeabilidad de la vía respiratoria que favorezca al destete progresivo del soporte oxigenatorio. Queda estable con igual soporte en semisupino con barandones arriba y monitorización completa, bajo vigilancia de signos de alarma. Se termina terapia respiratoria sin presentarse ningún incidente o evento adverso durante el proceso de atención. Plan de tratamiento: Continuar con soporte oxigenatorio que mantenga índices de saturación adecuados a su condición, bajo observación de signos de alarma.

02/06/2025 08:44 a. m. JAIMES HERNÁNDEZ LUIS MIGUEL

EVOLUCIÓN UCI DIA

PACIENTE 60 AÑOS, ANTECEDENTES DE HIPERTENSION ARTERIAL, INSUFICIENCIA CARDIACA CONGESTIVA CON FEVI 35%, DIABETES MELLITUS TIPO 2 NO IR, DISLIPIDEMIA, EPOC NO OXIGENO REQUERIENTE, FIBRILACION AURICULAR CRONICA CON MALA ADHERENCIA A MANEJO MEDICO; INGRESA POR CUADRO DE DISNEA PROGRESIVA QUE SE EXACERBA EN ULTIMAS 24 HORAS A PEQUEÑOS ESFUERZOS ASOCIADO A MALESTAR GENERAL, DOLOR EN AREA PRECORDIAL TIPO PUNZADA, INTENSIDAD 6/10 EAD, NO IRRADIADO, SENSACION DE PALPITACIONES, CON EVIDENCIA DE DERRAME PLEURAL DERECHO QUE REQUIRIÓ TORACETENSIS DESCOMPENSIVA EL 28/05/25; SE CONSIDERA INICIALMENTE FALLA CARDIACA DESCOMPENSADA STEVENSON B, ASOCIADO A FA CON RESPUESTA VENTRICULAR RAPIDA, TSH S01SMINUIDA Y T4 LIBRE ELEVADA. AL MOMENTO ADECUADA EVOLUCION CLINICA, ESTABLE HERODINAMICAMENTE SIN SOPORTE VASOPRESOR, FIBRILACION AURICULAR CON RESPUESTA VENTRICULAR CONTROLADA EN ESPERA DE VALORACION POR ELECTROFISIOLOGIA, HIDRATADO, SIN SIGNOS DE BAJO GASTO; TOLERA OXIGENO POR CANULA NASAL CON BUEN PATRON RESPIRATORIO, AFEBRIL, SIN SIGNOS DE RESPUESTA INFLAMATORIA SISEMICA, TOLERA VIA ORAL, GASTO URINARIO CONSERVADO, NO DEFICIT NEUROLÓGICO. SE CONSIDERA PACIENTE CON EVOLUCION FAVORABLE, ESTABLE CLINICAMENTE SIN SOPORTES, POR LO QUE SE INDICA, TRASLADO A PISO PARA CONTINUAR MANEJO A CARGO DE MEDICINA INTERNA. SE DARA INFORMACION A FAMILIARES.

02/06/2025 05:47 p. m. VERA QUINTERO DIDIER KARINA

Ingreso Hospitalización

PACIENTE 60 AÑOS, ANTECEDENTES DE HIPERTENSION ARTERIAL, INSUFICIENCIA CARDIACA CONGESTIVA CON FEVI 35%, DIABETES MELLITUS TIPO 2 NO IR, DISLIPIDEMIA, EPOC NO OXIGENO REQUERIENTE, FIBRILACION AURICULAR CRONICA CON MALA ADHERENCIA A MANEJO MEDICO; INGRESA POR CUADRO DE DISNEA PROGRESIVA QUE SE EXACERBA EN ULTIMAS 24 HORAS A PEQUEÑOS ESFUERZOS ASOCIADO A MALESTAR GENERAL, DOLOR EN AREA PRECORDIAL TIPO PUNZADA, INTENSIDAD 6/10 EAD, NO IRRADIADO, SENSACION DE PALPITACIONES, CON EVIDENCIA DE DERRAME PLEURAL DERECHO QUE REQUIRIÓ TORACETENSIS DESCOMPENSIVA EL 28/05/25; SE CONSIDERA INICIALMENTE FALLA CARDIACA DESCOMPENSADA STEVENSON B, ASOCIADO A FA CON RESPUESTA VENTRICULAR RAPIDA, TSH S01SMINUIDA Y T4 LIBRE ELEVADA. FIBRILACION AURICULAR CON RESPUESTA VENTRICULAR CONTROLADA EN ESPERA DE VALORACION POR ELECTROFISIOLOGIA, HIDRATADO, SIN SIGNOS DE BAJO GASTO; TOLERA OXIGENO POR CANULA NASAL CON BUEN PATRON RESPIRATORIO, AFEBRIL, SIN SIGNOS DE RESPUESTA INFLAMATORIA SISEMICA, TOLERA VIA ORAL, GASTO URINARIO CONSERVADO, NO DEFICIT NEUROLÓGICO. SE CONSIDERA PACIENTE CON EVOLUCION FAVORABLE, ESTABLE CLINICAMENTE SIN SOPORTES, POR LO QUE SE INDICA, TRASLADO A PISO PARA CONTINUAR MANEJO A CARGO DE MEDICINA INTERNA. SE DARA INFORMACION A FAMILIARES.

02/06/2025 05:47 p. m. VERA QUINTERO DIDIER KARINA

Nombre reporte: HCPPEPendientes

Página11/27

Usuario: 27544518

LICENCIADO A: [CLINICA DE URGENCIAS BUCARAMANGA S.A.S.] NIT [900581702-9]

SOLICITUD DE MEDICAMENTOS EXÁMENES PROCEDIMIENTOS

03/06/2025 12:40 a. m. RODRIGUEZ ZULETA ANDREA NATALIA

SOLICITUD DE MEDICAMENTOS EXÁMENES PROCEDIMIENTOS

FORMULACIÓN 24 HORAS

03/06/2025 05:19 p. m. VERA QUINTERO DIDIER KARINA

NOTA MEDICA

PACIENTE SE ENCUENTRA EN VALORACION POR ELECTROFISIOLOGIA INSTITUTO DEL CORAZON

03/06/2025 07:12 p. m. VERA QUINTERO DIDIER KARINA

EVOLUCION 60 AÑOS, ANTECEDENTES DE HIPERTENSION ARTERIAL, INSUFICIENCIA CARDIACA CONGESTIVA CON FEVI 35%, DIABETES MELLITUS TIPO 2 NO IR, DISLIPIDEMIA, EPOC NO OXIGENO REQUERIENTE, FIBRILACION AURICULAR CRONICA CON MALA ADHERENCIA A MANEJO MEDICO; HOSPITALIZADO POR CUADRO DE DISNEA PROGRESIVA QUE SE EXACERBA EN ULTIMAS 24 HORAS A PEQUEÑOS ESFUERZOS ASOCIADO A MALESTAR GENERAL, DOLOR EN AREA PRECORDIAL TIPO PUNZADA, INTENSIDAD 6/10 EAD, NO IRRADIADO, SENSACION DE PALPITACIONES, CON EVIDENCIA DE DERRAME PLEURAL DERECHO QUE REQUIRIÓ TORACETENSIS DESCOMPENSIVA EL 28/05/25; SE CONSIDERA INICIALMENTE FALLA CARDIACA DESCOMPENSADA STEVENSON B, ASOCIADO A FA CON RESPUESTA VENTRICULAR RAPIDA, TSH S01SMINUIDA Y T4 LIBRE ELEVADA. FIBRILACION AURICULAR CON RESPUESTA VENTRICULAR CONTROLADA CON ESTANCIA EN UCLACTUALMENTE FUÉ VALORADO POR ELECTROFISIOLOGIA INSTITUTO DEL CORAZON DR.ALEXANDER ALVAREZ CONSIDERA OPTIMIZAR TRATAMIENTO DE RESPUESTA VENTRICULAR RECOMIENDA INICIO DE DIGITALIZACION CONTINUAR ESTRATEGIA DE CONTROL DE RESPUESTA VENTRICULAR CON 88 DE PREFERENCIA BISOPROLOL, A DOSIS MAXIMA TOLERADA, INICIAR ANTICOAGULACION CRONICA,CONTINUAR MANEJO MEDICO DE SUS COMORBILIDADES,INDICA ESTUDIOS DE CONTROL Y SEGUIMIENTO EN 4 MESES POR ELECTROFISIOLOGIA,SE CONTINUA CON VIGILANCIA CLINICA,SE EXPLICA CONDUCTA AL ACOMPAÑANTE REFIERE ENTENDER Y ACEPTAR.

04/06/2025 03:54 a. m. MENENDES PEREZ LAUREANO

SOLICITUD DE MEDICAMENTOS EXÁMENES PROCEDIMIENTOS

FORMULACIÓN 24 HORAS

04/06/2025 10:09 a. m. MONROY REYES VALENTINA

SOLICITUD DE MEDICAMENTOS EXÁMENES PROCEDIMIENTOS

SE CARGA TRASLADO EN AMBULACION REDONDO DE VALORACION ELECTROFISIOLOGIA

04/06/2025 07:18 p. m. MONROY REYES VALENTINA

EVOLUCION 60 AÑOS, ANTECEDENTES DE HIPERTENSION ARTERIAL, INSUFICIENCIA CARDIACA CONGESTIVA CON FEVI 35%, DIABETES MELLITUS TIPO 2 NO IR, DISLIPIDEMIA, EPOC NO OXIGENO REQUERIENTE, FIBRILACION AURICULAR CRONICA CON MALA ADHERENCIA A MANEJO MEDICO; HOSPITALIZADO EN CONTEXTO DE FALLA CARDIACA DESCOMPENSADA, FIBRILACION AURICULAR CRONICA CON RESPUESTA VENTRICULAR CONTROLADA, PRESENTE DERRAME PLEURAL DERECHO EL CUAL REQUIRIÓ TORACETENSIS DESCOMPENSIVA EL 28/05/25, ADHERA A BAJO FLUJO, TORACETENSIS DERECHA CON DRENAGE ESCASO POR LO QUE SE HERODINAMICAMENTE ESTABLE, TOLERA VIA ORAL, OXIGENO A BAJO FLUJO, TORACETENSIS DERECHA CON DRENAGE ESCASO POR LO QUE SE SOLICITA ECOGRAFIA DE BASES ALTERNAS CONTROLADA PARA DEFINIR RETIRO DEL VEDMO, PACIENTE PRESENTA EPISODIO DE RECTORRAGIA, SE DECIDE CONTINUAR ANTICOAGULACION PLENA CON VIGILANCIA ESTRUCTURA DE SANGRADO, ADERES DE REALIZACION DE COLONOSCOPIA PARA VALORAR ETIOLOGIA DE SANGRADO, SE SOLICITA HEMOGRAFIA Y TIEMPOS AORRA PARA VALORAR PROLONGACION Y ARIENIZACION, FUÉ VALORADO POR ELECTROFISIOLOGO QUE QUIEN OPTINIZA MANEJO ANTIPALIA CON CONTROL EN 4 MESES POR SU ESPECIALIDAD, DEBE CONTINUAR HOSPITALIZADO CON MANEJO MEDICO, ESTABLECIDO EN VIGILANCIA CLINICA ESTRUCTURA, SE EXPLICA A PACIENTE Y ACOMPAÑANTE (EVA - ESPOSA) QUIENES REFIEREN ENTENDER Y ACEPTAR.

05/06/2025 12:38 a. m. MONTERO ACINA MARIA CAMILA

NOTA MEDICA

NOTA TURNO NOCHE

PACIENTE MASCULINO DE 60 AÑOS QUIEN SE ENCUENTRA HOSPITALIZADO EN CONTEXTO DE HEMORRAGIA DE VIAS DIGESTIVAS BAJAS EN ESTUDIO FIBRILACION AURICULAR CRONICA CON RESPUESTA VENTRICULAR CONTROLADA -CHADS2-VAS- Score: 3 PUNTOS RIESGO MODERADO ALTO -HAS-BLED Score: 2 PUNTOS RIESGO INTERMEDIO SINDROME DE DIFICULTAD RESPIRATORIA DE ADULTO. --INSUFICIENCIA CARDIACA CONGESTIVA DESCOMPENSADA STEVENSON B --PROBAP 2.012 0.07mI POP TORACETENSIS DERECHA (28/05/25 DR SIAREZ) --DERRAME PLEURAL DERECHO HIPERTROFISMO EN MANEJO ANTECEDENTES: POBRE ADHERENCIA A MANEJO AMBULATORIO HIPERTENSION ARTERIAL, CRONICA INSUFICIENCIA CARDIACA CON FEVI 35%, DIABETES MELLITUS TIPO II NO INSULINOREQUERIENTE DISLIPIDEMIA EPOC NO OXIGENOREQUERIENTE NO FILIADO --EXPOSICION A BIOMASA (FUMADOR ACTIVO DE 20 CIGARRILLOS DIA POR 50 AÑOS) EN EL MOMENTO SE ENCUENTRA ESTABLE HERODINAMICAMENTE, AFEBRIL, HIDRATADO, SIN SIGNOS VITALES DENTRO DE LIMITES NORMALES, REFIERE EPISODIO DE RECTORRAGIA DURANTE EL DIA EN 2 OPORTUNIDADES POR LO QUE SOLICITAN COLONOSCOPIA PARA DEFINIR CAUSA DE SANGRADO, ADERES DE PARACLINICOS CONTROL, TIENE PENDIENTE REALIZACION DE ECOGRAFIA DE BASES PULMONARES, SE EXPLICA CONDUCTA A PACIENTE Y FAMILIAR QUIENES REFIEREN ENTENDER Y ACEPTAR

05/06/2025 01:50 a. m. MONTERO ACINA MARIA CAMILA

SOLICITUD DE MEDICAMENTOS EXÁMENES PROCEDIMIENTOS

FORMULACIÓN 24 HORAS

05/06/2025 12:55 p. m. FERRIN VILLANIZAR MARIA ALEANDRA

Nombre reporte: HCPPEPendientes

Página12/27

LICENCIADO A: [CLINICA DE URGENCIAS BUCARAMANGA S.A.S.] NIT [900581702-9]

INGRESO CIRUGIA

Paciente de sexo masculino de 60 años de edad, alerta, orientado en las tres esferas mentales, con diagnóstico médico de Hemorragia de Vías Digestivas: bajas en estudio, fibrilación auricular crónica con respuesta ventricular controlada--cha2-vasc score: 3 puntos riesgo moderado alto --has-bleed score: 2 puntos riesgo intermedio, síndrome de dificultad respiratoria de adulto--insuficiencia cardíaca congestiva descompensada stevenson b--proptb 2.012 pg/ml, pop toracéntesis derecha (28/05/25 dr suarez)--derrame pleural derecho, hipertiroidismo en manejo, con antecedentes de pobre adherencia a manejo ambulatorio, hipertensión arterial crónica, insuficiencia cardíaca con fev 35%, diabetes mellitus tipo II no insulinorequiente, dislipidemia, EPOC no oxígeno-requiente no filado -- exposición a biomasa (fumador activo de 20 cigarrillos día por 50 años), quien ingresó el 28/05/2025 a la institución, se encuentra en compañía de familiar (esposa), con soporte de oxígeno adicional dada por cánula nasal a dos litros. Se realiza terapia respiratoria con el objetivo de disminuir síndrome de descondicionamiento físico en cuanto al sistema respiratorio por disminución de la capacidad pulmonar debido a la inactividad prolongada o el reposo, y por patología cursante mencionados en la historia clínica, por medio de posicionamiento a soldante en borde de cama para mejorar relación de ventilación/perfusión, realización de ejercicios activos de miembros superiores junto con la sincronización del ciclo respiratorio, respiración diafragmática, solizo respiratorio, el cual realiza sin uso de musculatura accesoria o disnea, uso de incentive respiratorio en contra de gravedad movilizand 1200 cc, realiza 3 series de 8 repeticiones, se finaliza en posición sedente brindando educación al usuario y familiar sobre la importancia de realizar los ejercicios enseñados para optimizar recuperación, familiar y usuario acepta y entiende.

05/06/2025 04:14 p. m. MONROY REYES VALENTINA
EVOLUCION HOSPITALIZACION
PACIENTE 60 AÑOS DE EDAD CON ANTECEDENTES DESCRITOS QUIEN SE ENCUENTRA HOSPITALIZADO EN CONTEXTO DE FALLA CARDIACA DESCOMPENSADA + FIBRILACION AURICULAR CRONICA CON RESPUESTA VENTRICULAR CONTROLADA. PRESENTE DERRAME PLEURAL DERECHO EL CUAL REQUIRIO TORACENTESIS DESCOMPENSIVA EL 28/05/25. ADEMÁS DE EXÁMENES COMPATIBLES CON HIPERTIROIDISMO EN MANEJO, PRESENTE DOS EPISODIOS DE RECTORRAGIA EL DÍA DE ATER POR LO QUE SE ENCUENTRA PENDIENTE COLONOSCOPIA PARA VALORAR ORIGEN DE SANGRADO. AL MOMENTO HEMODINÁMICAMENTE ESTABLE, TOLERANDO VÍA ORAL Y OXIGENO A BAO FLUJO, DIURESIS ESPONTANEA. TORACENTESIS DERECHA CON DRENAJE ESCASO. SE REALIZA ECOGRAFIA DE BASES PLEURALES CONTROL. CON LIQUIDO PLEURAL ESCASO (2CC) POR LO QUE SE INDICA RETIRO DE TORACENTESIS POR RADIOLOGIA INTERVENCIONISTA. HEMOGRAMA SIN ALTERACION DE LAS 3 LINEAS CELULARES, TIEMPOS NO PROLONGADOS. DEBE CONTINUAR HOSPITALIZADO CON MANEJO MEDICO ESTABLECIDO EN VIGILANCIA CLINICA ESTRUCTA. SE EXPLICA A PACIENTE Y ACOMPAÑANTE (EVA - ESPOSA) QUIENES REFERIR EN ENTENDER Y ACEPTAR

06/06/2025 03:20 a. m. ZAMBRANO CAMARGO DIOMAR JULIANA
SOLICITUD DE MEDICAMENTOS EXÁMENES PROCEDIMIENTOS
FARMACOLOGIA 24 HORAS
06/06/2025 03:42 p. m. FERRIN VILLAMIZAR MARIA ALEJANDRA

INGRESO CIRUGIA
Paciente de sexo masculino de 60 años de edad, alerta, orientado en las tres esferas mentales, con diagnóstico médico de hemorragia de vías digestivas: bajas en estudio, fibrilación auricular crónica con respuesta ventricular controlada--cha2-vasc score: 3 puntos riesgo moderado alto --has-bleed score: 2 puntos riesgo intermedio, síndrome de dificultad respiratoria de adulto--insuficiencia cardíaca congestiva descompensada stevenson b--proptb 2.012 pg/ml, pop toracéntesis derecha (28/05/25 dr suarez)--derrame pleural derecho, hipertiroidismo en manejo, con antecedentes de pobre adherencia a manejo ambulatorio, hipertensión arterial crónica, insuficiencia cardíaca con fev 35%, diabetes mellitus tipo II no insulinorequiente, dislipidemia, EPOC no oxígeno-requiente no filado -- exposición a biomasa (fumador activo de 20 cigarrillos día por 50 años), quien ingresó el 28/05/2025 a la institución, se encuentra en compañía de familiar (esposa), al ambiente. Se realiza terapia respiratoria con el objetivo de disminuir síndrome de descondicionamiento físico en cuanto al sistema respiratorio por disminución de la capacidad pulmonar debido a la inactividad prolongada o el reposo, y por patología cursante mencionados en la historia clínica, por medio de posicionamiento a soldante en borde de cama para mejorar relación de ventilación/perfusión, realización de ejercicios activos de miembros superiores junto con la sincronización del ciclo respiratorio, FINE junto la diafragm 2 uso de incentive respiratorio para aumentar volúmenes pulmonares y expandibilidad torácica, por medio de realización de 3 series de 10 repeticiones en contra de la gravedad y sosteniéndolo 2 segundos con descarte entre cada serie con el incentive respiratorio se finaliza en posición sedente brindando educación a la usuario y familiar sobre la importancia de realizar los ejercicios enseñados para optimizar recuperación, familiar y usuario acepta y entiende.

06/06/2025 03:51 p. m. DIAZ JAIMES SILVIA ALEJANDRA
EVOLUCION HOSPITALIZACION
PACIENTE MASCULINO DE 60 AÑOS. CON ANTECEDENTES DESCRITOS; HOSPITALIZADO EN CONTEXTO DE FALLA CARDIACA DESCOMPENSADA + FIBRILACION AURICULAR CRONICA CON RESPUESTA VENTRICULAR CONTROLADA. PRESENTE DERRAME PLEURAL DERECHO EL CUAL REQUIRIO TORACENTESIS DESCOMPENSIVA EL 28/05/25. ADEMÁS DE EXÁMENES COMPATIBLES CON HIPERTIROIDISMO EN MANEJO, PRESENTE DOS EPISODIOS DE RECTORRAGIA A LA ESPERA DE REALIZACION DE COLONOSCOPIA
AL MOMENTO DE LA VALORACION ENCUENTRO PACIENTE ALERTA, ORIENTADO, AFEBRIL, RESPIRATORIA Y HEMODINÁMICAMENTE ESTABLE, SIN SIGNOS DE DIFICULTAD RESPIRATORIA NI REQUERIMIENTO DE SUPLENENCIA DE OXIGENO; CON DOLOR MODULADO, NIEGA NUEVOS EPISODIOS DE SANGRADO. POR EL MOMENTO SE CONTINUA CON PLAN DE MANEJO PREVIAMENTE ESTABLECIDO A LA ESPERA DE REALIZACION DE COLONOSCOPIA PROGRAMADA PARA EL DIA DE HOY Y RETIRO DE TORACENTESIS POR RADIOLOGIA INTERVENCIONISTA. SE EXPLICA AL PACIENTE Y FAMILIAR, REFERIR EN ENTENDER Y ACEPTAR

06/06/2025 05:00 p. m. DIAZ JAIMES SILVIA ALEJANDRA
NOTA MEDICA
PACIENTE MASCULINO DE 60 AÑOS. CON ANTECEDENTES DESCRITOS; HOSPITALIZADO EN CONTEXTO DE FALLA CARDIACA DESCOMPENSADA + FIBRILACION AURICULAR CRONICA CON RESPUESTA VENTRICULAR CONTROLADA. PRESENTE DERRAME PLEURAL DERECHO EL CUAL REQUIRIO TORACENTESIS DESCOMPENSIVA EL 28/05/25. ADEMÁS DE EXÁMENES COMPATIBLES CON HIPERTIROIDISMO EN MANEJO, PRESENTE DOS EPISODIOS DE RECTORRAGIA, POR LO QUE REALIZAN COLONOSCOPIA EL 06/06/25 QUE REPORTA HEMORROIDES INTERNAS GRADO II, NO SE OBSERVARON ALTERACIONES DE LA MUCOSA NI EL PATRÓN NASOMUCOSO EN LA EXTENSION EXAMINADA, CON LUMEN SIN ALTERACION EN SU DIAMETRO Y CON CONFIGURACION USUAL. NO MASAS TUMORALES NI RESTOS HEMATICOS RECIENTES NI ANTIGUOS. EN TODO EL MARCO COLICO, PERO DE PREDOMINIO EN SIGNOS DE PRESENTA MULTIPLES DIVERTICULOS DE DIFERENTE TAMAÑO. SIN SIGNOS DE INFLAMACION
RECIBO PACIENTE EN SDALES DE GUARDA ALERTA, ORIENTADO, AFEBRIL, RESPIRATORIA Y HEMODINÁMICAMENTE ESTABLE, SIN SIGNOS DE DIFICULTAD RESPIRATORIA NI REQUERIMIENTO DE SUPLENENCIA DE OXIGENO; CON DOLOR MODULADO. POR EL MOMENTO SE CONTINUA CON PLAN DE MANEJO PREVIAMENTE ESTABLECIDO A LA ESPERA DE REALIZACION DE TORACENTESIS POR RADIOLOGIA INTERVENCIONISTA. SE EXPLICA AL PACIENTE Y FAMILIAR, REFERIR EN ENTENDER Y ACEPTAR

07/06/2025 01:00 a. m. ZAMBRANO CAMARGO DIOMAR JULIANA
SOLICITUD DE MEDICAMENTOS EXÁMENES PROCEDIMIENTOS
FALANTE

07/06/2025 12:39 p. m. SEPULVEDA CARVAJAL JORGE WILLIAM

EVOLUCION HOSPITALIZACION
PACIENTE MASCULINO DE 60 AÑOS. CON ANTECEDENTES DESCRITOS; HOSPITALIZADO EN CONTEXTO DE FALLA CARDIACA DESCOMPENSADA + FIBRILACION AURICULAR CRONICA CON RESPUESTA VENTRICULAR CONTROLADA. PRESENTE DERRAME PLEURAL DERECHO EL CUAL REQUIRIO TORACENTESIS DESCOMPENSIVA EL 28/05/25 (YA RETIRADA). ADEMÁS DE EXÁMENES COMPATIBLES CON HIPERTIROIDISMO, CON EVOLUCION TORPIDA DADA A EPISODIOS DE RECTORRAGIA. REALIZAN COLONOSCOPIA EL 06/06/25 QUE DESCRIBE DIVERTICULOS DE DIFERENTE TAMAÑO, SIN SIGNOS DE INFLAMACION EN TODO EL MARCO COLICO NI SIGNOS DE SANGRADO ACTIVO
AL MOMENTO DE LA VALORACION ENCUENTRO PACIENTE ALERTA, ORIENTADO, AFEBRIL, RESPIRATORIA Y HEMODINÁMICAMENTE ESTABLE, SIN SIGNOS DE DIFICULTAD RESPIRATORIA NI REQUERIMIENTO DE SUPLENENCIA DE OXIGENO; CON DOLOR MODULADO, NIEGA NUEVOS EPISODIOS DE SANGRADO. POR TOLERANCIA VÍA ORAL. SIN SIGNOS DE RESPUESTA INFLAMATORIA SISTÉMICA, SE INDICA EGRESO CON MANEJO AMBULATORIO Y CONTROL POR CONSULTA EXTERNA CON ELECTROFISIOLOGIA Y MEDICINA INTERNA SE EXPLICA AL PACIENTE Y FAMILIAR, REFERIR EN ENTENDER Y ACEPTAR

90221019022100	HEMOGRAMA IV (HEMOGLOBINA, HEMATOCRITO, RECUENTO DE ERITROCITOS, INDICES ERITROCITARIOS LEUCOGRAMA, RECUENTO DE PLAQUETAS, INDICES PLAQUETARIOS Y MORFOLOGIA ELECTRONICA E HISTOGRAMA) AUTOMATIZADO	✓
90360519036050	IONOGRAMA (CLORO SODIO POTASIO Y BICARBONATO O CALCIO)	✓
90389519038250	CREATININA EN SUERO U OTROS FLUIDOS	✓
89510018951010	ELECTROCARDIOGRAMA DE RITMO O DE SUPERFICIE SOD	✓
87112118711210	RADIOGRAFIA DE TORAX (P.A. O A.P. Y LATERAL, DECUBITO LATERAL, OBLICUAS O LATERAL)	✓
90360510000000	PRO PÉPTIDO ATRIAL NATRIURETICO (PRO-BNP) (PÉPTIDO CEREBRAL NATRIURETICO)	✓
89510018951010	ELECTROCARDIOGRAMA DE RITMO O DE SUPERFICIE SOD	✓
90342619034260	HEMOGLOBINA GLICOSILADA AUTOMATIZADA	✓
90490219049020	HORMONA ESTIMULANTE DEL TIROIDES	✓
89500118950010	MONITOREO ELECTROCARDIOGRAFICO CONTINUO (HOLTER)	✓
90204519020450	TIEMPO DE PROTROMBINA [TP]	✓
90204919020490	TIEMPO DE TROMBOPLASTINA PARCIAL (TTP)	✓
90490219049220	TIROXINA TOTAL	✓
904902519049250	TRIVODOTIRONINA TOTAL	✓
904902119049210	TIROXINA LIBRE	✓
904902419049240	TRIVODOTIRONINA LIBRE	✓
87112118711210	RADIOGRAFIA DE TORAX (P.A. O A.P. Y LATERAL, DECUBITO LATERAL, OBLICUAS O LATERAL)	✓
90389519038390	GASES ARTERIALES (EN REPOSO O EN EJERCICIO)	✓
90221019022100	HEMOGRAMA IV (HEMOGLOBINA, HEMATOCRITO, RECUENTO DE ERITROCITOS, INDICES ERITROCITARIOS LEUCOGRAMA, RECUENTO DE PLAQUETAS, INDICES PLAQUETARIOS Y MORFOLOGIA ELECTRONICA E HISTOGRAMA) AUTOMATIZADO	✓
90710619071060	URONALISIS	✓
90221019022100	HEMOGRAMA IV (HEMOGLOBINA, HEMATOCRITO, RECUENTO DE ERITROCITOS, INDICES ERITROCITARIOS LEUCOGRAMA, RECUENTO DE PLAQUETAS, INDICES PLAQUETARIOS Y MORFOLOGIA ELECTRONICA E HISTOGRAMA) AUTOMATIZADO	✓
90360519036050	IONOGRAMA (CLORO SODIO POTASIO Y BICARBONATO O CALCIO)	✓
90389519038250	CREATININA EN SUERO U OTROS FLUIDOS	✓
90342619034260	HEMOGLOBINA GLICOSILADA AUTOMATIZADA	✓
87112118711210	RADIOGRAFIA DE TORAX (P.A. O A.P. Y LATERAL, DECUBITO LATERAL, OBLICUAS O LATERAL)	✓
PORT011800000001	PORTATILES SIN FLUOROSCOPIA E INTENSIFICADOR DE IMAGENES (PRACTICADO EN HABITACION, UCI, RN O QUIROFANOS); AL VALOR DEL ESTUDIO, AGREGAR:	✓
90221019022100	HEMOGRAMA IV (HEMOGLOBINA, HEMATOCRITO, RECUENTO DE ERITROCITOS, INDICES ERITROCITARIOS LEUCOGRAMA, RECUENTO DE PLAQUETAS, INDICES PLAQUETARIOS Y MORFOLOGIA ELECTRONICA E HISTOGRAMA) AUTOMATIZADO	✓
90342619034260	HEMOGLOBINA GLICOSILADA AUTOMATIZADA	✓
87112118711210	RADIOGRAFIA DE TORAX (P.A. O A.P. Y LATERAL, DECUBITO LATERAL, OBLICUAS O LATERAL)	✓
PORT011800000001	PORTATILES SIN FLUOROSCOPIA E INTENSIFICADOR DE IMAGENES (PRACTICADO EN HABITACION, UCI, RN O QUIROFANOS); AL VALOR DEL ESTUDIO, AGREGAR:	✓
90221019022100	HEMOGRAMA IV (HEMOGLOBINA, HEMATOCRITO, RECUENTO DE ERITROCITOS, INDICES ERITROCITARIOS LEUCOGRAMA, RECUENTO DE PLAQUETAS, INDICES PLAQUETARIOS Y MORFOLOGIA ELECTRONICA E HISTOGRAMA) AUTOMATIZADO	✓
90342619034260	HEMOGLOBINA GLICOSILADA AUTOMATIZADA	✓
87112118711210	RADIOGRAFIA DE TORAX (P.A. O A.P. Y LATERAL, DECUBITO LATERAL, OBLICUAS O LATERAL)	✓
PORT011800000001	PORTATILES SIN FLUOROSCOPIA E INTENSIFICADOR DE IMAGENES (PRACTICADO EN HABITACION, UCI, RN O QUIROFANOS); AL VALOR DEL ESTUDIO, AGREGAR:	✓
90221019022100	HEMOGRAMA IV (HEMOGLOBINA, HEMATOCRITO, RECUENTO DE ERITROCITOS, INDICES ERITROCITARIOS LEUCOGRAMA, RECUENTO DE PLAQUETAS, INDICES PLAQUETARIOS Y MORFOLOGIA ELECTRONICA E HISTOGRAMA) AUTOMATIZADO	✓
90342619034260	HEMOGLOBINA GLICOSILADA AUTOMATIZADA	✓
87112118711210	RADIOGRAFIA DE TORAX (P.A. O A.P. Y LATERAL, DECUBITO LATERAL, OBLICUAS O LATERAL)	✓
PORT011800000001	PORTATILES SIN FLUOROSCOPIA E INTENSIFICADOR DE IMAGENES (PRACTICADO EN HABITACION, UCI, RN O QUIROFANOS); AL VALOR DEL ESTUDIO, AGREGAR:	✓
90221019022100	HEMOGRAMA IV (HEMOGLOBINA, HEMATOCRITO, RECUENTO DE ERITROCITOS, INDICES ERITROCITARIOS LEUCOGRAMA, RECUENTO DE PLAQUETAS, INDICES PLAQUETARIOS Y MORFOLOGIA ELECTRONICA E HISTOGRAMA) AUTOMATIZADO	✓
90342619034260	HEMOGLOBINA GLICOSILADA AUTOMATIZADA	✓
87112118711210	RADIOGRAFIA DE TORAX (P.A. O A.P. Y LATERAL, DECUBITO LATERAL, OBLICUAS O LATERAL)	✓
PORT011800000001	PORTATILES SIN FLUOROSCOPIA E INTENSIFICADOR DE IMAGENES (PRACTICADO EN HABITACION, UCI, RN O QUIROFANOS); AL VALOR DEL ESTUDIO, AGREGAR:	✓
90221019022100	HEMOGRAMA IV (HEMOGLOBINA, HEMATOCRITO, RECUENTO DE ERITROCITOS, INDICES ERITROCITARIOS LEUCOGRAMA, RECUENTO DE PLAQUETAS, INDICES PLAQUETARIOS Y MORFOLOGIA ELECTRONICA E HISTOGRAMA) AUTOMATIZADO	✓
90342619034260	HEMOGLOBINA GLICOSILADA AUTOMATIZADA	✓
87112118711210	RADIOGRAFIA DE TORAX (P.A. O A.P. Y LATERAL, DECUBITO LATERAL, OBLICUAS O LATERAL)	✓
PORT011800000001	PORTATILES SIN FLUOROSCOPIA E INTENSIFICADOR DE IMAGENES (PRACTICADO EN HABITACION, UCI, RN O QUIROFANOS); AL VALOR DEL ESTUDIO, AGREGAR:	✓
90221019022100	HEMOGRAMA IV (HEMOGLOBINA, HEMATOCRITO, RECUENTO DE ERITROCITOS, INDICES ERITROCITARIOS LEUCOGRAMA, RECUENTO DE PLAQUETAS, INDICES PLAQUETARIOS Y MORFOLOGIA ELECTRONICA E HISTOGRAMA) AUTOMATIZADO	✓
90342619034260	HEMOGLOBINA GLICOSILADA AUTOMATIZADA	✓
87112118711210	RADIOGRAFIA DE TORAX (P.A. O A.P. Y LATERAL, DECUBITO LATERAL, OBLICUAS O LATERAL)	✓
PORT011800000001	PORTATILES SIN FLUOROSCOPIA E INTENSIFICADOR DE IMAGENES (PRACTICADO EN HABITACION, UCI, RN O QUIROFANOS); AL VALOR DEL ESTUDIO, AGREGAR:	✓
90221019022100	HEMOGRAMA IV (HEMOGLOBINA, HEMATOCRITO, RECUENTO DE ERITROCITOS, INDICES ERITROCITARIOS LEUCOGRAMA, RECUENTO DE PLAQUETAS, INDICES PLAQUETARIOS Y MORFOLOGIA ELECTRONICA E HISTOGRAMA) AUTOMATIZADO	✓
90342619034260	HEMOGLOBINA GLICOSILADA AUTOMATIZADA	✓
87112118711210	RADIOGRAFIA DE TORAX (P.A. O A.P. Y LATERAL, DECUBITO LATERAL, OBLICUAS O LATERAL)	✓
PORT011800000001	PORTATILES SIN FLUOROSCOPIA E INTENSIFICADOR DE IMAGENES (PRACTICADO EN HABITACION, UCI, RN O QUIROFANOS); AL VALOR DEL ESTUDIO, AGREGAR:	✓
90221019022100	HEMOGRAMA IV (HEMOGLOBINA, HEMATOCRITO, RECUENTO DE ERITROCITOS, INDICES ERITROCITARIOS LEUCOGRAMA, RECUENTO DE PLAQUETAS, INDICES PLAQUETARIOS Y MORFOLOGIA ELECTRONICA E HISTOGRAMA) AUTOMATIZADO	✓
90342619034260	HEMOGLOBINA GLICOSILADA AUTOMATIZADA	✓
87112118711210	RADIOGRAFIA DE TORAX (P.A. O A.P. Y LATERAL, DECUBITO LATERAL, OBLICUAS O LATERAL)	✓
PORT011800000001	PORTATILES SIN FLUOROSCOPIA E INTENSIFICADOR DE IMAGENES (PRACTICADO EN HABITACION, UCI, RN O QUIROFANOS); AL VALOR DEL ESTUDIO, AGREGAR:	✓
90221019022100	HEMOGRAMA IV (HEMOGLOBINA, HEMATOCRITO, RECUENTO DE ERITROCITOS, INDICES ERITROCITARIOS LEUCOGRAMA, RECUENTO DE PLAQUETAS, INDICES PLAQUETARIOS Y MORFOLOGIA ELECTRONICA E HISTOGRAMA) AUTOMATIZADO	✓
90342619034260	HEMOGLOBINA GLICOSILADA AUTOMATIZADA	✓
87112118711210	RADIOGRAFIA DE TORAX (P.A. O A.P. Y LATERAL, DECUBITO LATERAL, OBLICUAS O LATERAL)	✓
PORT011800000001	PORTATILES SIN FLUOROSCOPIA E INTENSIFICADOR DE IMAGENES (PRACTICADO EN HABITACION, UCI, RN O QUIROFANOS); AL VALOR DEL ESTUDIO, AGREGAR:	✓
90221019022100	HEMOGRAMA IV (HEMOGLOBINA, HEMATOCRITO, RECUENTO DE ERITROCITOS, INDICES ERITROCITARIOS LEUCOGRAMA, RECUENTO DE PLAQUETAS, INDICES PLAQUETARIOS Y MORFOLOGIA ELECTRONICA E HISTOGRAMA) AUTOMATIZADO	✓
90342619034260	HEMOGLOBINA GLICOSILADA AUTOMATIZADA	✓
87112118711210	RADIOGRAFIA DE TORAX (P.A. O A.P. Y LATERAL, DECUBITO LATERAL, OBLICUAS O LATERAL)	✓
PORT011800000001	PORTATILES SIN FLUOROSCOPIA E INTENSIFICADOR DE IMAGENES (PRACTICADO EN HABITACION, UCI, RN O QUIROFANOS); AL VALOR DEL ESTUDIO, AGREGAR:	✓
90221019022100	HEMOGRAMA IV (HEMOGLOBINA, HEMATOCRITO, RECUENTO DE ERITROCITOS, INDICES ERITROCITARIOS LEUCOGRAMA, RECUENTO DE PLAQUETAS, INDICES PLAQUETARIOS Y MORFOLOGIA ELECTRONICA E HISTOGRAMA) AUTOMATIZADO	✓
90342619034260	HEMOGLOBINA GLICOSILADA AUTOMATIZADA	✓
87112118711210	RADIOGRAFIA DE TORAX (P.A. O A.P. Y LATERAL, DECUBITO LATERAL, OBLICUAS O LATERAL)	✓
PORT011800000001	PORTATILES SIN FLUOROSCOPIA E INTENSIFICADOR DE IMAGENES (PRACTICADO EN HABITACION, UCI, RN O QUIROFANOS); AL VALOR DEL ESTUDIO, AGREGAR:	✓
90221019022100	HEMOGRAMA IV (HEMOGLOBINA, HEMATOCRITO, RECUENTO DE ERITROCITOS, INDICES ERITROCITARIOS LEUCOGRAMA, RECUENTO DE PLAQUETAS, INDICES PLAQUETARIOS Y MORFOLOGIA ELECTRONICA E HISTOGRAMA) AUTOMATIZADO	✓
90342619034260	HEMOGLOBINA GLICOSILADA AUTOMATIZADA	✓
87112118711210	RADIOGRAFIA DE TORAX (P.A. O A.P. Y LATERAL, DECUBITO LATERAL, OBLICUAS O LATERAL)	✓
PORT011800000001	PORTATILES SIN FLUOROSCOPIA E INTENSIFICADOR DE IMAGENES (PRACTICADO EN HABITACION, UCI, RN O QUIROFANOS); AL VALOR DEL ESTUDIO, AGREGAR:	✓
90221019022100	HEMOGRAMA IV (HEMOGLOBINA, HEMATOCRITO, RECUENTO DE ERITROCITOS, INDICES ERITROCITARIOS LEUCOGRAMA, RECUENTO DE PLAQUETAS, INDICES PLAQUETARIOS Y MORFOLOGIA ELECTRONICA E HISTOGRAMA) AUTOMATIZADO	✓
90342619034260	HEMOGLOBINA GLICOSILADA AUTOMATIZADA	✓
87112118711210	RADIOGRAFIA DE TORAX (P.A. O A.P. Y LATERAL, DECUBITO LATERAL, OBLICUAS O LATERAL)	✓
PORT011800000001	PORTATILES SIN FLUOROSCOPIA E INTENSIFICADOR DE IMAGENES (PRACTICADO EN HABITACION, UCI, RN O QUIROFANOS); AL VALOR DEL ESTUDIO, AGREGAR:	✓
90221019022100	HEMOGRAMA IV (HEMOGLOBINA, HEMATOCRITO, RECUENTO DE ERITROCITOS, INDICES ERITROCITARIOS LEUCOGRAMA, RECUENTO DE PLAQUETAS, INDICES PLAQUETARIOS Y MORFOLOGIA ELECTRONICA E HISTOGRAMA) AUTOMATIZADO	✓
90342619034260	HEMOGLOBINA GLICOSILADA AUTOMATIZADA	✓
87112118711210	RADIOGRAFIA DE TORAX (P.A. O A.P. Y LATERAL, DECUBITO LATERAL, OBLICUAS O LATERAL)	✓
PORT011800000001	PORTATILES SIN FLUOROSCOPIA E INTENSIFICADOR DE IMAGENES (PRACTICADO EN HABITACION, UCI, RN O QUIROFANOS); AL VALOR DEL ESTUDIO, AGREGAR:	✓
90221019022100	HEMOGRAMA IV (HEMOGLOBINA, HEMATOCRITO, RECUENTO DE ERITROCITOS, INDICES ERITROCITARIOS LEUCOGRAMA, RECUENTO DE PLAQUETAS, INDICES PLAQUETARIOS Y MORFOLOGIA ELECTRONICA E HISTOGRAMA) AUTOMATIZADO	✓
90342619034260	HEMOGLOBINA GLICOSILADA AUTOMATIZADA	✓
87112118711210	RADIOGRAFIA DE TORAX (P.A. O A.P. Y LATERAL, DECUBITO LATERAL, OBLICUAS O LATERAL)	✓
PORT011800000001	PORTATILES SIN FLUOROSCOPIA E INTENSIFICADOR DE IMAGENES (PRACTICADO EN HABITACION, UCI, RN O QUIROFANOS); AL VALOR DEL ESTUDIO, AGREGAR:	✓
90221019022100	HEMOGRAMA IV (HEMOGLOBINA, HEMATOCRITO, RECUENTO DE ERITROCITOS, INDICES ERITROCITARIOS LEUCOGRAMA, RECUENTO DE PLAQUETAS, INDICES PLAQUETARIOS Y MORFOLOGIA ELECTRONICA E HISTOGRAMA) AUTOMATIZADO	✓
90342619034260	HEMOGLOBINA GLICOSILADA AUTOMATIZADA	✓
87112118711210	RADIOGRAFIA DE TORAX (P.A. O A.P. Y LATERAL, DECUBITO LATERAL, OBLICUAS O LATERAL)	✓
PORT011800000001	PORTATILES SIN FLUOROSCOPIA E INTENSIFICADOR DE IMAGENES (PRACTICADO EN HABITACION, UCI, RN O QUIROFANOS); AL VALOR DEL ESTUDIO, AGREGAR:	✓
90221019022100	HEMOGRAMA IV (HEMOGLOBINA, HEMATOCRITO, RECUENTO DE ERITROCITOS, INDICES ERITROCITARIOS LEUCOGRAMA, RECUENTO DE PLAQUETAS, INDICES PLAQUETARIOS Y MORFOLOGIA ELECTRONICA E HISTOGRAMA) AUTOMATIZADO	✓
90342619034260	HEMOGLOBINA GLICOSILADA AUTOMATIZADA	✓
87112118711210	RADIOGRAFIA DE TORAX (P.A. O A.P. Y LATERAL, DECUBITO LATERAL, OBLICUAS O LATERAL)	✓
PORT011800000001	PORTATILES SIN FLUOROSCOPIA E INTENSIFICADOR DE IMAGENES (PRACTICADO EN HABITACION, UCI, RN O QUIROFANOS); AL VALOR DEL ESTUDIO, AGREGAR:	✓
90221019022100	HEMOGRAMA IV (HEMOGLOBINA, HEMATOCRITO, RECUENTO DE ERITROCITOS, INDICES ERITROCITARIOS LEUCOGRAMA, RECUENTO DE PLAQUETAS, INDICES PLAQUETARIOS Y MORFOLOGIA ELECTRONICA E HISTOGRAMA) AUTOMATIZADO	✓
90342619034260	HEMOGLOBINA GLICOSILADA AUTOMATIZADA	✓
87112118711210	RADIOGRAFIA DE TORAX (P.A. O A.P. Y LATERAL, DECUBITO LATERAL, OBLICUAS O LATERAL)	✓
PORT011800000001	PORTATILES SIN FLUOROSCOPIA E INTENSIFICADOR DE IMAGENES (PRACTICADO EN HABITACION, UCI, RN O QUIROFANOS); AL VALOR DEL ESTUDIO, AGREGAR:	✓
90221019022100	HEMOGRAMA IV (HEMOGLOBINA, HEMATOCRITO, RECUENTO DE ERITROCITOS, INDICES ERITROCITARIOS LEUCOGRAMA, RECUENTO DE PLAQUETAS, INDICES PLAQUETARIOS Y MORFOLOGIA ELECTRONICA E HISTOGRAMA) AUTOMATIZADO	✓
90342619034260	HEMOGLOBINA GLICOSILADA AUTOMATIZADA	✓
87112118711210	RADIOGRAFIA DE TORAX (P.A. O A.P. Y LATERAL, DECUBITO LATERAL, OBLICUAS O LATERAL)	✓
PORT011800000001	PORTATILES SIN FLUOROSCOPIA E INTENSIFICADOR DE IMAGENES (PRACTICADO EN HABITACION, UCI, RN O QUIROFANOS); AL VALOR DEL ESTUDIO, AGREGAR:	✓
90221019022100	HEMOGRAMA IV (HEMOGLOBINA, HEMATOCRITO, RECUENTO DE ERITROCITOS, INDICES ERITROCITARIOS LEUCOGRAMA, RECUENTO DE PLAQUETAS, INDICES PLAQUETARIOS Y MORFOLOGIA ELECTRONICA E HISTOGRAMA) AUTOMATIZADO	✓
90342619034260	HEMOGLOBINA GLICOSILADA AUTOMATIZADA	✓
87112118711210	RADIOGRAFIA DE TORAX (P.A. O A.P. Y LATERAL, DECUBITO LATERAL, OBLICUAS O LATERAL)	✓
PORT011800000001	PORTATILES SIN FLUOROSCOPIA E INTENSIFICADOR DE IMAGENES (PRACTICADO EN HABITACION, UCI, RN O QUIROFANOS); AL VALOR DEL ESTUDIO, AGREGAR:	✓
90221019022100	HEMOGRAMA IV (HEMOGLOBINA, HEMATOCRITO, RECUENTO DE ERITROCITOS, INDICES ERITROCITARIOS LEUCOGRAMA, RECUENTO DE PLAQUETAS, INDICES PLAQUETARIOS Y MORFOLOGIA ELECTRONICA E HISTOGRAMA) AUTOMATIZADO	✓
90342619034260	HEMOGLOBINA GLICOSILADA AUTOMATIZADA	✓
87112118711210	RADIOGRAFIA DE TORAX (P.A. O A.P. Y LATERAL, DECUBITO LATERAL, OBLICUAS O LATERAL)	✓
PORT011800000001	PORTATILES SIN FLUOROSCOPIA E INTENSIFICADOR DE IMAGENES (PRACTICADO EN HABITACION, UCI, RN O QUIROFANOS); AL VALOR DEL ESTUDIO, AGREGAR:	✓
90221019022100	HEMOGRAMA IV (HEMOGLOBINA, HEMATOCRITO, RECUENTO DE ERITROCITOS, INDICES ERITROCITARIOS LEUCOGRAMA, RECUENTO DE PLAQUETAS, INDICES PLAQUETARIOS Y MORFOLOGIA ELECTRONICA E HISTOGRAMA) AUTOMATIZADO	✓
90342619034260	HEMOGLOBINA GLICOSILADA AUTOMATIZADA	✓
87112118711210	RADIOGRAFIA DE TORAX (P.A. O A.P. Y LATERAL, DECUBITO LATERAL, OBLICUAS O LATERAL)	✓
PORT011800000001	PORTATILES SIN FLUOROSCOPIA E INTENSIFICADOR DE IMAGENES (PRACTICADO EN HABITACION, UCI, RN O QUIROFANOS); AL VALOR DEL ESTUDIO, AGREGAR:	✓
90221019022100	HEMOGRAMA IV (HEMOGLOBINA, HEMATOCRITO, RECUENTO DE ERITROCITOS, INDICES ERITROCITARIOS LEUCOGRAMA, RECUENTO DE PLAQUETAS, INDICES PLAQUETARIOS Y MORFOLOGIA ELECTRONICA E HISTOGRAMA) AUTOMATIZADO	✓
90342619034260	HEMOGLOBINA GLICOSILADA AUTOMATIZADA	✓
87112118711210	RADIOGRAFIA DE TORAX (P.A. O A.P. Y LATERAL, DECUBITO LATERAL, OBLICUAS O LATERAL)	✓
PORT011800000001	PORTATILES SIN FLUOROSCOPIA E INTENSIFICADOR DE IMAGENES (PRACTICADO EN HABITACION, UCI, RN O QUIROFANOS); AL VALOR DEL ESTUDIO, AGREGAR:	✓
90221019022100	HEMOGRAMA IV (HEMOGLOBINA, HEMATOCRITO, RECUENTO DE ERITROCITOS, INDICES ERITROCITARIOS LEUCOGRAMA, RECUENTO DE PLAQUETAS, INDICES PLAQUETARIOS Y MORFOLOGIA ELECTRONICA E HISTOGRAMA) AUTOMATIZADO	✓
90342619034260	HEMOGLOBINA GLICOSILADA AUTOMATIZADA	✓
87112118711210	RADIOGRAFIA DE TORAX (P.A. O A.P. Y LATERAL, DECUBITO LATERAL, OBLICUAS O LATERAL)	✓
PORT011800000001	PORTATILES SIN FLUOROSCOPIA E INTENSIFICADOR DE IMAGENES (PRACTICADO EN HABITACION, UCI, RN O QUIROFANOS); AL VALOR DEL ESTUDIO, AGREGAR:	✓
90221019022100	HEMOGRAMA IV (HEMOGLOBINA, HEMATOCRITO, RECUENTO DE ERITROCITOS, INDICES ERITROCITARIOS LEUCOGRAMA, RECUENTO DE PLAQUETAS, INDICES PLAQUETARIOS Y MORFOLOGIA ELECTRONICA E HISTOGRAMA) AUTOMATIZADO	✓
90342619034260	HEMOGLOBINA GLICOSILADA AUTOMATIZADA	✓
87112118711210	RADIOGRAFIA DE TORAX (P.A. O A.P. Y LATERAL, DECUBITO LATERAL, OBLICUAS O LATERAL)	✓
PORT011800000001	PORTATILES SIN FLUOROSCOPIA E INTENSIFICADOR DE IMAGENES (PRACTICADO EN HABITACION, UCI, RN O QUIROFANOS); AL VALOR DEL ESTUDIO, AGREGAR:	✓
90221019022100	HEMOGRAMA IV (HEMOGLOBINA, HEMATOCRITO, RECUENTO DE ERITROCITOS, INDICES ERITROCITARIOS LEUCOGRAMA, RECUENTO DE PLAQUETAS, INDICES PLAQUETARIOS Y MORFOLOGIA ELECTRONICA E HISTOGRAMA) AUTOMATIZADO	✓
90342619034260	HEMOGLOBINA GLICOSILADA AUTOMATIZADA	✓
87112118711210	RADIOGRAFIA DE TORAX (P.A. O A.P. Y LATERAL, DECUBITO LATERAL, OBLICUAS O LATERAL)	✓
PORT011800000001	PORTATILES SIN FLUOROSCOPIA E INTENSIFICADOR DE IMAGENES (PRACTICADO EN HABITACION, UCI, RN O QUIROFANOS); AL VALOR DEL ESTUDIO, AGREGAR:	✓
90221019022100	HEMOGRAMA IV (HEMOGLOBINA, HEMATOCRITO, RECUENTO DE ERITROCITOS, INDICES ERITROCITARIOS LEUCOGRAMA, RECUENTO DE PLAQUETAS, INDICES PLAQUETARIOS Y MORFOLOGIA ELECTRONICA E HISTOGRAMA) AUTOMATIZADO	✓
90342619034260	HEMOGLOBINA GLICOSILADA AUTOMATIZADA	✓
87112118711210	RADIOGRAFIA DE TORAX (P.A. O A.P. Y LATERAL, DECUBITO LATERAL, OBLICUAS O LATERAL)	✓
PORT011800000001	PORTATILES SIN FLUOROSCOPIA E INTENSIFICADOR DE IMAGENES (PRACTICADO EN HABITACION, UCI, RN O QUIROFANOS); AL VALOR DEL ESTUDIO, AGREGAR:	✓
90221019022100	HEMOGRAMA IV (HEMOGLOBINA, HEMATOCRITO, RECUENTO DE ERITROCITOS, INDICES ERITROCITARIOS LEUCOGRAMA, RECUENTO DE PLAQUETAS, INDICES PLAQUETARIOS Y MORFOLOGIA ELECTRONICA E HISTOGRAMA) AUTOMATIZADO	✓
90342619034260	HEMOGLOBINA GLICOSILADA AUTOMATIZADA	✓
87112118711210	RADIOGRAFIA DE TORAX (P.A. O A.P. Y LATERAL, DECUBITO LATERAL, OBLICUAS O LATERAL)	✓
PORT011800000001	PORTATILES SIN FLUOROSCOPIA E INTENSIFICADOR DE IMAGENES (PRACTICADO EN HABITACION, UCI, RN O QUIROFANOS); AL VALOR DEL ESTUDIO, AGREGAR:	✓
90221019022100	HEMOGRAMA IV (HEMOGLOBINA, HEMATOCRITO, RECUENTO DE ERITROCITOS, INDICES ERITROCITARIOS LEUCOGRAMA, RECUENTO DE PLAQUETAS, INDICES PLAQUETARIOS Y MORFOLOGIA ELECTRONICA E HISTOGRAMA) AUTOMATIZADO	✓
90342619034260	HEMOGLOBINA GLICOSILADA AUTOMATIZADA	✓
87112118711210	RADIOGRAFIA DE TORAX (P.A. O A.P. Y LATERAL, DECUBITO LATERAL, OBLICUAS O LATERAL)	✓
PORT011800000001	PORTATILES SIN FLUOROSCOPIA E INTENSIFICADOR DE IMAGENES (PRACTICADO EN HABITACION, UCI, RN O QUIROFANOS); AL VALOR DEL ESTUDIO, AGREGAR:	✓
90221019022100	HEMOGRAMA IV (HEMOGLOBINA, HEMATOCRITO, RECUENTO DE ERITROCITOS, INDICES ERITROCITARIOS LEUCOGRAMA, RECUENTO DE PLAQUETAS, INDICES PLAQUETARIOS Y MORFOLOGIA ELECTRONICA E HISTOGRAMA) AUTOMATIZADO	✓
90342619034260	HEMOGLOBINA GLICOSILADA AUTOMATIZADA	✓
87112118711210	RADIOGRAFIA DE TORAX (P.A. O A.P. Y LATERAL, DECUBITO LATERAL, OBLICUAS O LATERAL)	✓
PORT011800000001	PORTATILES SIN FLUOROSCOPIA E INTENSIFICADOR DE IMAGENES (PRACTICADO EN HABITACION, UCI, RN O QUIROFANOS); AL VALOR DEL ESTUDIO, AGREGAR:	✓
90221019022100	HEMOGRAMA IV (HEMOGLOBINA, HEMATOCRITO, RECUENTO DE ERITROCITOS, INDICES ERITROCITARIOS LEUCOGRAMA, RECUENTO DE PLAQUETAS, INDICES PLAQUETARIOS Y MORFOLOGIA ELECTRONICA E HISTOGRAMA) AUTOMATIZADO	✓
90342619034260	HEMOGLOBINA GLICOSILADA AUTOMATIZADA	✓
87112118711210	RADIOGRAFIA DE TORAX (P.A. O A.P. Y LATERAL, DECUBITO LATERAL, OBLICUAS O LATERAL)	✓
PORT011800000001	PORTATILES SIN FLUOROSCOPIA E INTENSIFICADOR DE IMAGENES (PRACTICADO EN HABITACION, UCI, RN O QUIROFANOS); AL VALOR DEL ESTUDIO, AGREGAR:	✓
90221019022100	HEMOGRAMA IV (HEMOGLOBINA, HEMATOCRITO, RECUENTO DE ERITROCITOS, INDICES ERITROCITARIOS LEUCOGRAMA, RECUENTO DE PLAQUETAS, INDICES PLAQUETARIOS Y MORFOLOGIA ELECTRONICA E HISTOGRAMA) AUTOMATIZADO	✓
90342619034260	HEMOGLOBINA GLICOSILADA AUTOMATIZADA	✓
87112118711210	RADIOGRAFIA DE TORAX (P.A. O A.P. Y LATERAL, DECUBITO LATERAL, OBLICUAS O LATERAL)	✓
PORT011800000001	PORTATILES SIN FLUOROSCOPIA E INTENSIFICADOR DE IMAGENES (PRACTICADO EN HABITACION, UCI, RN O QUIROFANOS); AL VALOR DEL ESTUDIO, AGREGAR:	✓
90221019022100	HEMOGRAMA IV (HEMOGLOBINA, HEMATOCRITO, RECUENTO DE ERITROCITOS, INDICES ERITROCITARIOS LEUCOGRAMA, RECUENTO DE PLAQUETAS, INDICES PLAQUETARIOS Y MORFOLOGIA ELECTRONICA E HISTOGRAMA) AUTOMATIZADO	✓
90342619034260	HEMOGLOBINA GLICOSILADA AUTOMATIZADA	✓
87112118711210	RADIOGRAFIA DE TORAX (P.A. O A.P. Y LATERAL, DECUBITO LATERAL, OBLICUAS O LATERAL)	✓
PORT011800000001	PORTATILES SIN FLUOROSCOPIA E INTENSIFICADOR DE IMAGENES (PRACTICADO EN HABITACION, UCI, RN O QUIROFANOS); AL VALOR DEL ESTUDIO, AGREGAR:	✓
90221019022100	HEMOGRAMA IV (HEMOGLOBINA, HEMATOCRITO, RECUENTO DE ERITROCITOS, INDICES ERITROCITARIOS LEUCOGRAMA, RECUENTO DE PLAQUETAS, INDICES PLAQUETARIOS Y MORFOLOGIA ELECTRONICA E HISTOGRAMA) AUTOMATIZADO	✓
90342619034260	HEMOGLOBINA GLICOSILADA AUTOMATIZADA	✓
87112118711210	RADIOGRAFIA DE TORAX (P.A. O A.P. Y LATERAL, DECUBITO LATERAL, OBLICUAS O LATERAL)	✓
PORT011800000001	PORTATILES SIN FLUOROSCOPIA E INTENSIFICADOR DE IMAGENES (PRACTICADO EN HABITACION, UCI, RN O QUIROFANOS); AL VALOR DEL ESTUDIO, AGREGAR:	✓
90221019022100	HEMOGRAMA IV (HEMOGLOBINA, HEMATOCRITO, RECUENTO DE ERITROCITOS, INDICES ERITROCITARIOS LEUCOGRAMA, RECUENTO DE PLAQUETAS, INDICES PLAQUETARIOS Y MORFOLOGIA ELECTRONICA E HISTOGRAMA) AUTOMATIZADO	✓
90342619034260	HEMOGLOBINA GLICOSILADA AUTOMATIZADA	✓
87112118711210	RADIOGRAFIA DE TORAX (P.A. O A.P. Y LATERAL, DECUBITO LATERAL, OBLICUAS O LATERAL)	✓
PORT011800000001	PORTATILES SIN FLUOROSCOPIA E INTENSIFICADOR DE IMAGENES (PRACTICADO EN HABITACION, UCI, RN O QUIROFANOS); AL VALOR DEL ESTUDIO, AGREGAR:	✓
90221019022100	HEMOGRAMA IV (HEMOGLOBINA, HEMATOCRITO, RECUENTO DE ERITROCITOS, INDICES ERITROCITARIOS LEUCOGRAMA, RECUENTO DE PLAQUETAS, INDICES PLAQUETARIOS Y	

90385939038590	POTASIO EN SUERO U OTROS FLUIDOS	✓
9036039036030	CALCIO AUTOMATIZADO	✓
88121118812400	ECOGRAFIA DE TORAX (PERICARDIO O FLEURA)	✓
9022109022100	HEMOGRAMA IV (HEMOGLOBINA HEMATOCRITO RECuento DE ERITROCITOS INDICES ERITROCITARIOS LEUCOGRAMA RECuento DE PLAQUETAS INDICES PLAQUETARIOS Y MORFOLOGIA ELECTRONICA E HISTOGRAMA) AUTOMATIZADO	✓
90204519020450	TIEMPO DE PROTROMBINA [TP]	✓
90204919020490	TIEMPO DE TROMBOPLASTINA PARCIAL [TTP]	✓
89070118907010	CONSULTA DE URGENCIAS POR MEDICINA GENERAL	✓
93100119310080	TERAPIA FISICA INTEGRAL	✓
93100119310080	TERAPIA FISICA INTEGRAL	✓
93100119310080	TERAPIA FISICA INTEGRAL	✓
89042818904020	INTERCONSULTA POR ESPECIALISTA EN CARDIOLOGIA	✓
93940319394000	TERAPIA RESPIRATORIA INTEGRAL	✓
93940319394000	TERAPIA RESPIRATORIA INTEGRAL	✓
60170210000000	TRASLADO ASISTENCIAL BASICO TERRESTRE SECUNDARIO	✓
93940319394000	TERAPIA RESPIRATORIA INTEGRAL	✓
93940319394000	TERAPIA RESPIRATORIA INTEGRAL	✓
8903568903020	CONSULTA DE CONTROL O DE SEGUIIMIENTO POR ESPECIALISTA EN MEDICINA INTERNA	✓
45230514523010	COLONOSCOPIA TOTAL CON O SIN BIOPSIA	✓
MEDICAMENTOS		
CODIGO	NOMBRE	HC
110000000837	SODIO CLORURO 0.9% SOLUCION INYECTABLE BOLSA X 500 ML	✓
110000000182	FUROSEMIDA 20 MG AMPOLLA	✓
110000000039	MAGNESIO SULFATO 20% AMPOLLA	✓
110000000192	METOPROLOL TARTRATO 5 MG/5ML AMPOLLA	✓
110000000182	FUROSEMIDA 20 MG AMPOLLA	✓
110000000778	SACUBITRIL 24.3MG / VALSARTAN 25.7MG EQ 50 MG TABLETA (ENTRESTO)	✓
110000000199	CARVEDILOL 6.25 MG TABLETA	✓
110000000184	ESPIRONOLACTONA 25 MG TABLETA	✓
110000000076	EMPAGLIFLOZINA X 10 MG TABLETA	✓
110000000223	ATORVASTATINA 40 MG TABLETA	✓
110000000007	OMEPRAZOL 20 MG CAPSULA	✓
110000000107	ENOXAPARINA SODICA 40 MG SOLUCION INYECTABLE JERINGA PRELLENADA	✓
19930893-2	IPRATROPIO BROMURO 20 MCG/DOSIS AEROSO SOLUCION FRASCO POR 10 ML POR 200 DOSIS	✓
110000000685	BROMURO IPRATROPIO 0.25MG+FENOTEROL 0.5MG / ML FRASCO X 20 ML	✓
110000000182	FUROSEMIDA 20 MG AMPOLLA	✓
110000000192	METOPROLOL TARTRATO 5 MG/5ML AMPOLLA	✓
110000000778	SACUBITRIL 24.3MG / VALSARTAN 25.7MG EQ 50 MG TABLETA (ENTRESTO)	✓
110000000199	CARVEDILOL 6.25 MG TABLETA	✓
110000000107	ENOXAPARINA SODICA 40 MG SOLUCION INYECTABLE JERINGA PRELLENADA	✓
110000000182	FUROSEMIDA 20 MG AMPOLLA	✓
110000000778	SACUBITRIL 24.3MG / VALSARTAN 25.7MG EQ 50 MG TABLETA (ENTRESTO)	✓
110000000199	CARVEDILOL 6.25 MG TABLETA	✓
110000000184	ESPIRONOLACTONA 25 MG TABLETA	✓
110000000076	EMPAGLIFLOZINA X 10 MG TABLETA	✓

110000000223	ATORVASTATINA 40 MG TABLETA	✓
110000000007	OMEPRAZOL 20 MG CAPSULA	✓
110000000107	ENOXAPARINA SODICA 40 MG SOLUCION INYECTABLE JERINGA PRELLENADA	✓
110000000161	AMIODARONA 150 MG AMPOLLA	✓
110000000837	SODIO CLORURO 0.9% SOLUCION INYECTABLE BOLSA X 500 ML	✓
110000000153	SODIO CLORURO 0.9% SOLUCION INYECTABLE BOLSA X 100 ML	✓
110000000837	SODIO CLORURO 0.9% SOLUCION INYECTABLE BOLSA X 500 ML	✓
110000000007	OMEPRAZOL 20 MG CAPSULA	✓
110000000161	AMIODARONA 150 MG AMPOLLA	✓
110000000223	ATORVASTATINA 40 MG TABLETA	✓
110000000076	EMPAGLIFLOZINA X 10 MG TABLETA	✓
110000000184	ESPIRONOLACTONA 25 MG TABLETA	✓
110000000190	PROPRANOLOL CLORHIDRATO 40 MG TABLETA	✓
110000000322	METIMAZOL 5 MG TABLETA	✓
110000000108	ENOXAPARINA SODICA 60 MG SOLUCION INYECTABLE JERINGA PRELLENADA	✓
110000000142	DEXTROSA 5% BOLSA X 250ML	✓
110000000182	FUROSEMIDA 20 MG AMPOLLA	✓
190000044005	CATER DRENAJE MULTIPROPOSITO PIG TAIL 6FR X 25CM	✓
19000005021	BOLSA DE DRENAJE PARA NEFROSTOMIA 800ML	✓
110000000513	LIDOCAINA CLORHIDRATO 1% S/EP. AMPOLLEPACK 10 ML	✓
19000000444	JERINGA DESECHABLE 10 CC-21X1.1/2	✓
190000000633	SEDA 2/0 KSI/GSGO REF: 623H SOBRE	✓
110000000182	FUROSEMIDA 20 MG AMPOLLA	✓
110000000184	ESPIRONOLACTONA 25 MG TABLETA	✓
110000000076	EMPAGLIFLOZINA X 10 MG TABLETA	✓
110000000223	ATORVASTATINA 40 MG TABLETA	✓
110000000007	OMEPRAZOL 20 MG CAPSULA	✓
110000000108	ENOXAPARINA SODICA 60 MG SOLUCION INYECTABLE JERINGA PRELLENADA	✓
110000000322	METIMAZOL 5 MG TABLETA	✓
110000000778	SACUBITRIL 24.3MG / VALSARTAN 25.7MG EQ 50 MG TABLETA (ENTRESTO)	✓
110000000638	BISACODILOL 5 MG TABLETA DE LIBERACION RETARDADA	✓
110000000162	AMIODARONA 200 MG TABLETA	✓
110000000182	FUROSEMIDA 20 MG AMPOLLA	✓
110000000184	ESPIRONOLACTONA 25 MG TABLETA	✓
110000000076	EMPAGLIFLOZINA X 10 MG TABLETA	✓
110000000223	ATORVASTATINA 40 MG TABLETA	✓
110000000007	OMEPRAZOL 20 MG CAPSULA	✓
110000000108	ENOXAPARINA SODICA 60 MG SOLUCION INYECTABLE JERINGA PRELLENADA	✓
110000000322	METIMAZOL 5 MG TABLETA	✓
110000000778	SACUBITRIL 24.3MG / VALSARTAN 25.7MG EQ 50 MG TABLETA (ENTRESTO)	✓
110000000638	BISACODILOL 5 MG TABLETA DE LIBERACION RETARDADA	✓
110000000195	BISOPROLOL FUMARATO TABLETA 2.5MG	✓
110000000168	MILRINONA 10MG/10ML	✓

[illegible]

939403
SERVICIO
939403
SERVICIO
880366
SERVICIO
432305

FECHA RESULTADO RESULTADO
FECHA RESULTADO RESULTADO
FECHA RESULTADO RESULTADO

INTERPRETACIÓN
INTERPRETACIÓN
INTERPRETACIÓN

SEPULVEDA CARVAJAL JORGE WILLIAM
7824 94
MEDICINA INTERNA



OFICINA DE REGISTRO DE INSTRUMENTOS PUBLICOS DE BUCARAMANGA
CERTIFICADO DE TRADICION
MATRICULA INMOBILIARIA

Certificado generado con el Pin No: 2502199639108968817

Nro Matrícula: 300-248953

Pagina 1 TURNO: 2025-300-1-42648

Impreso el 19 de Febrero de 2025 a las 02:53:56 PM

**"ESTE CERTIFICADO REFLEJA LA SITUACION JURIDICA DEL INMUEBLE
HASTA LA FECHA Y HORA DE SU EXPEDICION"**

No tiene validez sin la firma del registrador en la última página

CIRCULO REGISTRAL: 300 - BUCARAMANGA DEPTO: SANTANDER MUNICIPIO: FLORIDABLANCA VEREDA: FLORIDABLANCA

FECHA APERTURA: 02-07-1997 RADICACIÓN: 1997-34747 CON: ESCRITURA DE: 25-06-1997

CODIGO CATASTRAL: 68276010201330071000 COD CATASTRAL ANT: SIN INFORMACION

NUPRE:

ESTADO DEL FOLIO: **ACTIVO**

DESCRIPCION: CABIDA Y LINDEROS

Contenidos en ESCRITURA Nro 861 de fecha 25-06-97 en NOTARIA UNICA de FLORIDABLANCA LOTE SIN CONSTRUCCIONES con area de 3000 M2 (SEGUN DECRETO 1711 DE JULIO 6/84).

AREA Y COEFICIENTE

AREA - HECTAREAS: 0 METROS CUADRADOS: 3000 CENTIMETROS CUADRADOS: 0

AREA PRIVADA - METROS CUADRADOS: 0 CENTIMETROS CUADRADOS: 0 / AREA CONSTRUIDA - METROS CUADRADOS: 0 CENTIMETROS CUADRADOS: 0

COEFICIENTE : %

COMPLEMENTACION:

RAMIREZ MANTILLA ORFELINA, ADQUIRIO EN MAYOR EXTENSION POR COMPRA JUNTO CON OTRO, A INVERSIONES RAMIREZ MANTILLA LIMITADA, SEGUN ESCRITURA 1012 DE 15-03-88, NOTARIA 2 DE B/MANGA, REGISTRADA EL 06-04-88. MEDIDA CAUTELAR: CON RESOLUCION 000743 DE 30-07-90, ADMINISTRACION DE IMPUESTOS Y ADUANAS NACIONALES, SE DECRETO EL EMBARGO POR JURISDICCION COACTIVA 50% CONTRA RAMIREZ MANTILLA ORFELINA. CANCELO CON LA RESOLUCION 001679 DE 14-12-90, REGISTRADA EL 17 IBIDEM.

VALORIZACION: CON OFICIO 7181 DE 26-06-97, VALORIZACION MPAL. DE B/MANGA, REGISTRADO EL 01-07-97, SE CANCELO LA RESOLUCION 001/96. INVERSIONES RAMIREZ MANTILLA LIMITADA ANTES RAMIREZ & PEIA LTDA ADQUIRIO EN MAYOR EXTENSION POR COMPRA QUE HIZO A RAMIREZ MILLAN LUIS FRANCISCO MEDIANTE ESCRITURA N. 4703 DE 27 DE NOVIEMBRE DE 1978 DE LA NOTARIA 2. DE BUCARAMANGA, REGISTRADA EL 29 DE DICIEMBRE DEL MISMO AÑO. RAMIREZ MILLAN LUIS FRANCISCO ADQUIRIO EN MAYOR EXTENSION POR COMPRA A JASBON MANTILLA ISAAC, JASBON MANTILLA ANTONIO, JASBON MANTILLA JOSE ABRAHAM, JASBON MANTILLA MIGUEL, JASBON DE DACCARET ANITA, JASBON DE PINILLA CARMEN CECILIA, JASBON DE JASBON JUSTA MARIA, JASBON MANTILLA JORGE Y JASBON DE THOUMEI MATILDE MEDIANTE ESCRITURA N. 1173 DE 21 DE ABRIL DE 1958 DE LA NOTARIA 1. DE BUCARAMANGA, REGISTRADA EL 22 IBIDEM EN EL LIBRO 1. TOMO 1. IMPAR, PARTIDA 292. RAMIREZ MILLAN LUIS FRANCISCO EFECTUO IDENTIFICACION SALDO MEDIANTE ESCRITURA N. 2892 DE 10 DE AGOSTO DE 1978 DE LA NOTARIA 2. DE BUCARAMANGA, REGISTRADA EL 17 DE AGOSTO DEL MISMO AÑO.

DIRECCION DEL INMUEBLE

Tipo Predio: SIN INFORMACIÓN

1) BR LA CUMBRE LT DE TERRENO

DETERMINACION DEL INMUEBLE:

DESTINACION ECONOMICA:

MATRICULA ABIERTA CON BASE EN LA(s) SIGUIENTE(s) (En caso de integración y otros)

300 - 154696

ANOTACION: Nro 001 Fecha: 01-07-1997 Radicación: 1997-300-6-34747

Doc: ESCRITURA 861 DEL 25-06-1997 NOTARIA UNICA DE FLORIDABLANCA

VALOR ACTO: \$

ESPECIFICACION: OTRO: 915 OTROS IDENTIFICACION

OFICINA DE REGISTRO DE INSTRUMENTOS PUBLICOS DE BUCARAMANGA

CERTIFICADO DE TRADICION

MATRICULA INMOBILIARIA

Certificado generado con el Pin No: 2502199639108968817

Nro Matrícula: 300-248953

Pagina 2 TURNO: 2025-300-1-42648

Impreso el 19 de Febrero de 2025 a las 02:53:56 PM

**"ESTE CERTIFICADO REFLEJA LA SITUACION JURIDICA DEL INMUEBLE
HASTA LA FECHA Y HORA DE SU EXPEDICION"**

No tiene validez sin la firma del registrador en la ultima página

PERSONAS QUE INTERVIENEN EN EL ACTO (X-Titular de derecho real de dominio,I-Titular de dominio incompleto)

A: RAMIREZ MANTILLA ORFELINA

CC# 37808134 X

ANOTACION: Nro 002 Fecha: 12-08-1997 Radicación: 1997-300-6-43294

Doc: ESCRITURA 0873 DEL 27-06-1997 NOTARIA DE FLORIDABLANCA

VALOR ACTO: \$26,550,000

ESPECIFICACION: MODO DE ADQUISICION: 101 COMPRAVENTA

PERSONAS QUE INTERVIENEN EN EL ACTO (X-Titular de derecho real de dominio,I-Titular de dominio incompleto)

DE: RAMIREZ MANTILLA ORFELINA

CC# 37808134

A: RUEDA HERNANDEZ CARLOS JULIO

CC# 7134246 X

ANOTACION: Nro 003 Fecha: 16-07-2001 Radicación: 2001-300-6-25049

Doc: ESCRITURA 2790 DEL 13-07-2001 NOTARIA 3 DE BUCARAMANGA

VALOR ACTO: \$5,400,000

ESPECIFICACION: MODO DE ADQUISICION: 101 COMPRAVENTA (MODO DE ADQUIRIR)

PERSONAS QUE INTERVIENEN EN EL ACTO (X-Titular de derecho real de dominio,I-Titular de dominio incompleto)

DE: RUEDA HERNANDEZ CARLOS JULIO

CC# 7134246

A: GAMBOA GUIZA EDUARDO

CC# 5599835 X

ANOTACION: Nro 004 Fecha: 16-12-2002 Radicación: 2002-300-6-51303

Doc: ESCRITURA 5436 DEL 03-12-2002 NOTARIA 3 DE BUCARAMANGA

VALOR ACTO: \$5,600,000

ESPECIFICACION: MODO DE ADQUISICION: 0125 COMPRAVENTA

PERSONAS QUE INTERVIENEN EN EL ACTO (X-Titular de derecho real de dominio,I-Titular de dominio incompleto)

DE: GAMBOA GUIZA EDUARDO

CC# 5599835

A: GAMBOA RUEDA ALVARO

CC# 5600463 X

ANOTACION: Nro 005 Fecha: 19-04-2004 Radicación: 2004-300-6-16039

Doc: ESCRITURA 775 DEL 19-04-2004 NOTARIA 10 DE BUCARAMANGA

VALOR ACTO: \$

ESPECIFICACION: GRAVAMEN: 0204 HIPOTECA ABIERTA Y SIN LIMITE DE CUANTIA

PERSONAS QUE INTERVIENEN EN EL ACTO (X-Titular de derecho real de dominio,I-Titular de dominio incompleto)

DE: GAMBOA RUEDA ALVARO

CC# 5600463 X

A: ARCILA PEREZ LUIS ENRIQUE

CC# 13820784

ANOTACION: Nro 006 Fecha: 16-11-2004 Radicación: 2004-300-6-49911

Doc: OFICIO 1276 DEL 19-07-2004 JUZGADO 15 CIVIL MPAL DE BUCARAMANGA

VALOR ACTO: \$

ESPECIFICACION: MEDIDA CAUTELAR: 0427 EMBARGO EJECUTIVO CON ACCION PERSONAL RAD. 2003-1026-00

PERSONAS QUE INTERVIENEN EN EL ACTO (X-Titular de derecho real de dominio,I-Titular de dominio incompleto)

DE: ARDILA OCTAVIANO

A: GAMBOA RUEDA ALVARO

X



OFICINA DE REGISTRO DE INSTRUMENTOS PUBLICOS DE BUCARAMANGA
CERTIFICADO DE TRADICION
MATRICULA INMOBILIARIA

Certificado generado con el Pin No: 2502199639108968817

Nro Matrícula: 300-248953

Pagina 3 TURNO: 2025-300-1-42648

Impreso el 19 de Febrero de 2025 a las 02:53:56 PM

**"ESTE CERTIFICADO REFLEJA LA SITUACION JURIDICA DEL INMUEBLE
HASTA LA FECHA Y HORA DE SU EXPEDICION"**

No tiene validez sin la firma del registrador en la ultima página

ANOTACION: Nro 007 Fecha: 07-03-2005 Radicación: 2005-300-6-9635

Doc: OFICIO T0054 DEL 15-02-2005 JUZGADO 5 CIVIL MPAL DE BUCARAMANGA

VALOR ACTO: \$

Se cancela anotación No: 6

ESPECIFICACION: CANCELACION: 0754 CANCELACION EMBARGO EJECUTIVO CON ACCION PERSONAL POR MINISTERIO DE LA LEY

PERSONAS QUE INTERVIENEN EN EL ACTO (X-Titular de derecho real de dominio,I-Titular de dominio incompleto)

DE: ARDILA OCTAVIANO

A: GAMBOA RUEDA ALVARO

ANOTACION: Nro 008 Fecha: 07-03-2005 Radicación: 2005-300-6-9635

Doc: OFICIO T0054 DEL 15-02-2005 JUZGADO 5 CIVIL MPAL DE BUCARAMANGA

VALOR ACTO: \$

ESPECIFICACION: MEDIDA CAUTELAR: 0429 EMBARGO EJECUTIVO CON ACCION REAL RAD.2005-00035-00

PERSONAS QUE INTERVIENEN EN EL ACTO (X-Titular de derecho real de dominio,I-Titular de dominio incompleto)

DE: ARCILA PEREZ LUIS ENRIQUE

A: GAMBOA RUEDA ALVARO

X

ANOTACION: Nro 009 Fecha: 15-04-2005 Radicación: 2005-300-6-15569

Doc: OFICIO 547 DEL 14-04-2005 JUZGADO 5 CIVIL MPAL DE BUCARAMANGA

VALOR ACTO: \$

Se cancela anotación No: 8

ESPECIFICACION: CANCELACION: 0841 CANCELACION PROVIDENCIA JUDICIAL EMBARGO OFICIO T0054 DE 15-02-2005 RDO: 2005-0035

PERSONAS QUE INTERVIENEN EN EL ACTO (X-Titular de derecho real de dominio,I-Titular de dominio incompleto)

DE: ARCILA PEREZ LUIS ENRIQUE

A: GAMBOA RUEDA ALVARO

ANOTACION: Nro 010 Fecha: 15-04-2005 Radicación: 2005-300-6-15570

Doc: ESCRITURA 0772 DEL 08-04-2005 NOTARIA 10 DE BUCARAMANGA

VALOR ACTO: \$6,343,000

ESPECIFICACION: MODO DE ADQUISICION: 0125 COMPRAVENTA

PERSONAS QUE INTERVIENEN EN EL ACTO (X-Titular de derecho real de dominio,I-Titular de dominio incompleto)

DE: GAMBOA RUEDA ALVARO

CC# 5600463

A: JEREZ CIFUENTES ADAN

CC# 5599111

X

ANOTACION: Nro 011 Fecha: 15-04-2005 Radicación: 2005-300-6-15571

Doc: ESCRITURA 0773 DEL 08-04-2005 NOTARIA 10 DE BUCARAMANGA

VALOR ACTO: \$

ESPECIFICACION: GRAVAMEN: 0204 HIPOTECA ABIERTA SIN LIMITE DE CUANTIA

PERSONAS QUE INTERVIENEN EN EL ACTO (X-Titular de derecho real de dominio,I-Titular de dominio incompleto)

DE: JEREZ CIFUENTES ADAN

CC# 5599111

X

A: ARCILA PEREZ LUIS ENRIQUE

CC# 13820784

OFICINA DE REGISTRO DE INSTRUMENTOS PUBLICOS DE BUCARAMANGA
CERTIFICADO DE TRADICION
MATRICULA INMOBILIARIA

Certificado generado con el Pin No: 2502199639108968817

Nro Matrícula: 300-248953

Página 4 TURNO: 2025-300-1-42648

Impreso el 19 de Febrero de 2025 a las 02:53:56 PM

**"ESTE CERTIFICADO REFLEJA LA SITUACION JURIDICA DEL INMUEBLE
HASTA LA FECHA Y HORA DE SU EXPEDICION"**

No tiene validez sin la firma del registrador en la última página

ANOTACION: Nro 012 Fecha: 21-04-2005 Radicación: 2005-300-6-16249

Doc: ESCRITURA 864 DEL 20-04-2005 NOTARIA 10 DE BUCARAMANGA

VALOR ACTO: \$

Se cancela anotación No: 5

ESPECIFICACION: CANCELACION: 0843 CANCELACION POR VOLUNTAD DE LAS PARTES HIPOTECA ABIERTA SIN LIMITE DE CUANTIA- ESC. 775 DE 19-04-04.

PERSONAS QUE INTERVIENEN EN EL ACTO (X-Titular de derecho real de dominio,I-Titular de dominio incompleto)

DE: ARCILA PEREZ LUIS ENRIQUE

CC# 13820784

A: GAMBOA RUEDA ALVARO

ANOTACION: Nro 013 Fecha: 30-11-2006 Radicación: 2006-300-6-54444

Doc: ESCRITURA 3440 DEL 29-11-2006 NOTARIA 10 DE BUCARAMANGA

VALOR ACTO: \$

Se cancela anotación No: 11

ESPECIFICACION: CANCELACION: 0843 CANCELACION POR VOLUNTAD DE LAS PARTES HIPOTECA ABIERTA SIN LIMITE DE CUANTIA ESCR 773 DE 08-04-2005

PERSONAS QUE INTERVIENEN EN EL ACTO (X-Titular de derecho real de dominio,I-Titular de dominio incompleto)

DE: ARCILA PEREZ LUIS ENRIQUE

CC# 13820784

A: JEREZ CIFUENTES ADAN

ANOTACION: Nro 014 Fecha: 04-01-2010 Radicación: 2010-300-6-96

Doc: ESCRITURA 1948 DEL 10-12-2009 NOTARIA PRIMERA DE FLORIDABLANCA

VALOR ACTO: \$6,000,000

ESPECIFICACION: MODO DE ADQUISICION: 0125 COMPRAVENTA

PERSONAS QUE INTERVIENEN EN EL ACTO (X-Titular de derecho real de dominio,I-Titular de dominio incompleto)

DE: JEREZ CIFUENTES ADAN

CC# 5599111

A: CAPACHO MOLINA MARIA JOHANNA

CC# 63534627 X

A: FLOREZ GUERRERO MARIA ISABEL

CC# 63449269 X

A: SARABIA JAIMES FRANCISCO

CC# 18927788 X

ANOTACION: Nro 015 Fecha: 14-03-2011 Radicación: 2011-300-6-11579

Doc: ESCRITURA 2138 DEL 29-12-2010 NOTARIA PRIMERA DE FLORIDABLANCA

VALOR ACTO: \$6,000,000

ESPECIFICACION: LIMITACION AL DOMINIO: 0307 COMPRAVENTA DERECHOS DE CUOTA EQUIVALENTE AL 93.47%

PERSONAS QUE INTERVIENEN EN EL ACTO (X-Titular de derecho real de dominio,I-Titular de dominio incompleto)

DE: CAPACHO MOLINA MARIA JOHANNA

CC# 63534627

DE: FLOREZ GUERRERO MARIA ISABEL

CC# 63449269

DE: SARABIA JAIMES FRANCISCO

CC# 18927788

A: ARENGAS GOMEZ DANIEL

CC# 88138966 X

A: ARENGAS GOMEZ MARIELCY

CC# 63345163 X

OFICINA DE REGISTRO DE INSTRUMENTOS PUBLICOS DE BUCARAMANGA

CERTIFICADO DE TRADICION

MATRICULA INMOBILIARIA

Certificado generado con el Pin No: 2502199639108968817
Nro Matricula: 300-248953

Pagina 5 TURNO: 2025-300-1-42648

Impreso el 19 de Febrero de 2025 a las 02:53:56 PM

"ESTE CERTIFICADO REFLEJA LA SITUACION JURIDICA DEL INMUEBLE HASTA LA FECHA Y HORA DE SU EXPEDICION"

No tiene validez sin la firma del registrador en la ultima página

A: AVENDAÑO NAVARRO NILSON	CC# 12502923	X
A: BALAGUERA GUERRERO MARIA ANGELICA	CC# 63363919	X
A: CABALLERO DELGADO MARIA EUGENIA	CC# 63337959	X
A: CAÑIZARES ROJAS JAVIER	CC# 12495639	X
A: CORONEL BOTELLO MERYS	CC# 36588752	X
A: DELGADO BERMUDEZ YACQUELINE	CC# 63353975	X
A: DUARTE ROJAS CARMEN ALICIA	CC# 63555516	X
A: ESTUPIÑAN AGUILAR DEISSY TATIANA	CC# 28212830	X
A: FLOREZ CAÑIZARES OSCAR EMILIO	CC# 77081987	X
A: GALEANO COLMENARES CLAUDIA PATRICIA	CC# 37274063	X
A: GARCIA SUAREZ JOSE NAHURIN	CC# 12495566	X
A: GOMEZ SANDOVAL CLAUDIA JAZMIN	CC# 37753282	X
A: GONZALEZ ORTIZ DAWI EDISON	CC# 13743988	X
A: GUALDRON GUSTAVO	CC# 13842019	X
A: GUEVARA DE GALVIS HORTENSIA	CC# 37817338	X
A: LARA TORRES TERESA	CC# 63315778	X
A: MACHUCA ARDILA MARIA ANTONIA	CC# 1050397413	X
A: MACHUCA CASTRO JUVENAL	CC# 85434056	X
A: MACHUCA CASTRO RAQUEL	CC# 39017723	X
A: MORENO PINZON CLAUDIA PATRICIA	CC# 63449382	X
A: PEÑA ARGUELLO HERMES	CC# 91240468	X
A: POVEDA DIAZ MARIA	CC# 63445543	X
A: POVEDA GONZALEZ PABLO	CC# 2116449	X
A: PRADA DE SANABRIA ELVINIA	CC# 28251477	X
A: QUINTERO SARMIENTO ROBINSON	CC# 91133319	X
A: RESTREPO RAMIREZ MARIA DE LOS DOLORES	CC# 26845577	X
A: RINCON WVERLEY CELEMIN	CC# 6795964	X
A: RODRIGUEZ FLOREZ JOSE ISABEL	CC# 6795998	X
A: ROJAS LILIA	CC# 63487506	X
A: RUEDA AMOROCHO FABIAN ANTONIO	CC# 1095795118	X
A: RUIZ GUALDRON LUCERO	CC# 63342507	X
A: RUIZ GUALDRON YOLANDA	CC# 63356729	X

OFICINA DE REGISTRO DE INSTRUMENTOS PUBLICOS DE BUCARAMANGA

CERTIFICADO DE TRADICION

MATRICULA INMOBILIARIA

Certificado generado con el Pin No: 2502199639108968817

Nro Matrícula: 300-248953

Pagina 6 TURNO: 2025-300-1-42648

Impreso el 19 de Febrero de 2025 a las 02:53:56 PM

**"ESTE CERTIFICADO REFLEJA LA SITUACION JURIDICA DEL INMUEBLE
HASTA LA FECHA Y HORA DE SU EXPEDICION"**

No tiene validez sin la firma del registrador en la ultima página

A: SANABRIA PRADA POLICIANO	CC# 91248064	X
A: SANCHEZ MOLINA NANCY	CC# 63525894	X
A: SANCHEZ OVIEDO PAULA SABINA	CC# 63452472	X
A: SARABIA JAIMES MISAEL	CC# 6795933	X
A: SARABIA JAIMES OSCAR	CC# 12496168	X
A: SEPULVEDA LEON CARLOS ARIEL	CC# 13874429	X
A: SILVA DIAZ CLAUDIA PATRICIA	CC# 63504275	X
A: SILVA LERIDE JOHANNA	CC# 1098690261	X
A: VELASQUEZ PEREZ KEILA	CC# 36495733	X
A: VILLARREAL GUERRERO HILDER	CC# 13744960	X

ANOTACION: Nro 016 Fecha: 02-06-2011 Radicación: 2011-300-6-25414

Doc: ESCRITURA 649 DEL 25-04-2011 NOTARIA PRIMERA DE FLORIDABLANCA VALOR ACTO: \$6,000,000

ESPECIFICACION: LIMITACION AL DOMINIO: 0307 COMPRAVENTA DERECHOS DE CUOTA EQUIVALENTE AL 2.13% DEL INMUEBLE.

PERSONAS QUE INTERVIENEN EN EL ACTO (X-Titular de derecho real de dominio,I-Titular de dominio incompleto)

DE: PEÑA ARGUELLO HERMES CC# 91240468

A: SANABRIA PRADA ROSALIA CC# 63431648 X

ANOTACION: Nro 017 Fecha: 01-10-2013 Radicación: 2013-300-6-39336

Doc: ESCRITURA 1212 DEL 11-09-2013 NOTARIA PRIMERA DE FLORIDABLANCA VALOR ACTO: \$2,000,000

ESPECIFICACION: LIMITACION AL DOMINIO: 0307 COMPRAVENTA DERECHOS DE CUOTA EL 2.1243% DEL 93.47% DEL INMUEBLE

PERSONAS QUE INTERVIENEN EN EL ACTO (X-Titular de derecho real de dominio,I-Titular de dominio incompleto)

DE: VILLARREAL GUERRERO HILDER CC# 13744960

A: CARVAJAL HERNANDEZ FIDELINA CC# 28358661 X

ANOTACION: Nro 018 Fecha: 18-11-2013 Radicación: 2013-300-6-45660

Doc: ESCRITURA 1503 DEL 06-11-2013 NOTARIA PRIMERA DE FLORIDABLANCA VALOR ACTO: \$5,000,000

ESPECIFICACION: LIMITACION AL DOMINIO: 0307 COMPRAVENTA DERECHOS DE CUOTA EL 2.1243% DEL 93.47% DEL INMUEBLE

PERSONAS QUE INTERVIENEN EN EL ACTO (X-Titular de derecho real de dominio,I-Titular de dominio incompleto)

DE: CARVAJAL HERNANDEZ FIDELINA CC# 28358661

A: RINCON MARTINEZ ANA LUCIA CC# 63448057 X

ANOTACION: Nro 019 Fecha: 08-05-2014 Radicación: 2014-300-6-17250

Doc: OFICIO 388 DEL 25-03-2014 JUZGADO CUARTO PROMISCOU MUNICIPAL DE FLORIDABLANCA

VALOR ACTO: \$0



OFICINA DE REGISTRO DE INSTRUMENTOS PUBLICOS DE BUCARAMANGA
CERTIFICADO DE TRADICION
MATRICULA INMOBILIARIA

Certificado generado con el Pin No: 2502199639108968817

Nro Matrícula: 300-248953

Pagina 7 TURNO: 2025-300-1-42648

Impreso el 19 de Febrero de 2025 a las 02:53:56 PM

**"ESTE CERTIFICADO REFLEJA LA SITUACION JURIDICA DEL INMUEBLE
HASTA LA FECHA Y HORA DE SU EXPEDICION"**

No tiene validez sin la firma del registrador en la ultima página

ESPECIFICACION: MEDIDA CAUTELAR: 0430 EMBARGO EJECUTIVO DERECHOS DE CUOTA RAD.2013-00651-00

PERSONAS QUE INTERVIENEN EN EL ACTO (X-Titular de derecho real de dominio,I-Titular de dominio incompleto)

DE: COOPERATIVA DE AHORRO Y CREDITO DE SANTANDER LTDA FINANCIERA COMULTRASAN

NIT# 8040097528

A: SANCHEZ OVIEDO PAULA SABINA

CC# 63452472 X

ANOTACION: Nro 020 Fecha: 31-07-2014 Radicación: 2014-300-6-28889

Doc: OFICIO 1490 DEL 21-07-2014 JUZGADO SEGUNDO PROMISCOU MUNICIPAL DE FLORIDABLANCA

VALOR ACTO: \$0

ESPECIFICACION: MEDIDA CAUTELAR: 0430 EMBARGO EJECUTIVO DERECHOS DE CUOTA PERSONAL RAD. 2013-01231-00

PERSONAS QUE INTERVIENEN EN EL ACTO (X-Titular de derecho real de dominio,I-Titular de dominio incompleto)

DE: CREZCAMOS S.A.

NIT# 9002112630

A: RUEDA AMOROCHO FABIAN ANTONIO

CC# 1095795118 X

ANOTACION: Nro 021 Fecha: 29-08-2014 Radicación: 2014-300-6-32755

Doc: OFICIO 1709 DEL 20-08-2014 JUZGADO SEGUNDO PROMISCOU MUNICIPAL DE FLORIDABLANCA

VALOR ACTO: \$0

ESPECIFICACION: MEDIDA CAUTELAR: 0430 EMBARGO EJECUTIVO DERECHOS DE CUOTA RADICADO: 2013-01225-00.

PERSONAS QUE INTERVIENEN EN EL ACTO (X-Titular de derecho real de dominio,I-Titular de dominio incompleto)

DE: FUNDACION DE LA MUJER. NIT. 890212341-6

A: SANCHEZ MOLINA NANCY

CC# 63525894 X

ANOTACION: Nro 022 Fecha: 18-09-2014 Radicación: 2014-300-6-35532

Doc: OFICIO 4194 DEL 01-09-2014 JUZGADO SEGUNDO CIVIL MUNICIPAL DE MINIMA Y MENOR CUANTIA DE DESCONGESTION DE BUCARAMANGA

VALOR ACTO: \$0

ESPECIFICACION: MEDIDA CAUTELAR: 0430 EMBARGO EJECUTIVO DERECHOS DE CUOTA RAD. 2014-00440-00

PERSONAS QUE INTERVIENEN EN EL ACTO (X-Titular de derecho real de dominio,I-Titular de dominio incompleto)

DE: PEÑUELA PINTO INES

CC# 63280501

A: GARCIA SUAREZ JOSE NAHURIN

CC# 12495566 X

ANOTACION: Nro 023 Fecha: 24-02-2016 Radicación: 2016-300-6-7193

Doc: OFICIO 207 DEL 15-02-2016 JUZGADO SEXTO CIVIL MUNICIPAL DE FLORIDABLANCA VALOR ACTO: \$0

ESPECIFICACION: MEDIDA CAUTELAR: 0430 EMBARGO EJECUTIVO DERECHOS DE CUOTA RADICADO 2015-00768-00

PERSONAS QUE INTERVIENEN EN EL ACTO (X-Titular de derecho real de dominio,I-Titular de dominio incompleto)

DE: MESA VELEZ CESAR JULIO

CC# 4431031

A: SARABIA JAIMES MISAEL

CC# 6795933 X

OFICINA DE REGISTRO DE INSTRUMENTOS PUBLICOS DE BUCARAMANGA
CERTIFICADO DE TRADICION
MATRICULA INMOBILIARIA

Certificado generado con el Pin No: 2502199639108968817

Nro Matrícula: 300-248953

Pagina 8 TURNO: 2025-300-1-42648

Impreso el 19 de Febrero de 2025 a las 02:53:56 PM

**"ESTE CERTIFICADO REFLEJA LA SITUACION JURIDICA DEL INMUEBLE
HASTA LA FECHA Y HORA DE SU EXPEDICION"**

No tiene validez sin la firma del registrador en la ultima página

ANOTACION: Nro 024 Fecha: 27-12-2016 Radicación: 2016-300-6-54429

Doc: ESCRITURA 1280 DEL 02-11-2016 NOTARIA PRIMERA DE FLORIDABLANCA

VALOR ACTO: \$1,500,000

ESPECIFICACION: LIMITACION AL DOMINIO: 0307 COMPRAVENTA DERECHOS DE CUOTA

PERSONAS QUE INTERVIENEN EN EL ACTO (X-Titular de derecho real de dominio,I-Titular de dominio incompleto)

DE: GOMEZ SANDOVAL CLAUDIA JAZMIN

CC# 37753282

A: GOMEZ SANDOVAL JORGE HUMBERTO

CC# 91533837 X 2.1243%

ANOTACION: Nro 025 Fecha: 27-12-2016 Radicación: 2016-300-6-54432

Doc: ESCRITURA 1482 DEL 20-12-2016 NOTARIA PRIMERA DE FLORIDABLANCA

VALOR ACTO: \$0

ESPECIFICACION: OTRO: 0901 ACLARACION ESCRITURA N° 1280 DEL 02/11/2016 NOTARIA PRIMERA DE FLORIDABLANCA- EN EL SENTIDO DE DEJAR PLENAMENTE ESTABLECIDO EN QUE PORCENTAJE SE ADQUIERE EL INMUEBLE EL DERECHO DE DOMINIO PROPIEDAD Y POSESION QUE TIENE Y EJERCE SOBRE EL 2.1243% DEL 93.47% DEL 100%

PERSONAS QUE INTERVIENEN EN EL ACTO (X-Titular de derecho real de dominio,I-Titular de dominio incompleto)

A: GOMEZ SANDOVAL CLAUDIA JAZMIN

CC# 37753282

A: GOMEZ SANDOVAL JORGE HUMBERTO

CC# 91533837 X

ANOTACION: Nro 026 Fecha: 28-05-2019 Radicación: 2019-300-6-19673

Doc: ESCRITURA 813 DEL 21-05-2019 NOTARIA PRIMERA DE FLORIDABLANCA

VALOR ACTO: \$6,000,000

ESPECIFICACION: LIMITACION AL DOMINIO: 0307 COMPRAVENTA DERECHOS DE CUOTA SOBRE EL 2.13%(ANOTACION N° 16)

PERSONAS QUE INTERVIENEN EN EL ACTO (X-Titular de derecho real de dominio,I-Titular de dominio incompleto)

DE: SANABRIA PRADA ROSALIA

CC# 63431648

A: GOMEZ SANABRIA JENNY CAROLINA

CC# 63454095 X

A: MANTILLA ROBLES MARY AZUCENA

CC# 1095835091 X

ANOTACION: Nro 027 Fecha: 17-11-2020 Radicación: 2020-300-6-29873

Doc: ESCRITURA 1784 DEL 06-11-2020 NOTARIA PRIMERA DE FLORIDABLANCA

VALOR ACTO: \$1,800,000

ESPECIFICACION: LIMITACION AL DOMINIO: 0307 COMPRAVENTA DERECHOS DE CUOTA DE LA ANOTACIÓN N° 24

PERSONAS QUE INTERVIENEN EN EL ACTO (X-Titular de derecho real de dominio,I-Titular de dominio incompleto)

DE: GOMEZ SANDOVAL JORGE HUMBERTO

CC# 91533837

A: CASTELLANOS GOMEZ EIMY GABRIELA

CC# 1005151457 X 2.1243% DEL 93.47%

ANOTACION: Nro 028 Fecha: 06-06-2022 Radicación: 2022-300-6-21916

Doc: ESCRITURA 1619 DEL 24-05-2022 NOTARIA PRIMERA DE FLORIDABLANCA

VALOR ACTO: \$15,000,000

ESPECIFICACION: LIMITACION AL DOMINIO: 0307 COMPRAVENTA DERECHOS DE CUOTA

PERSONAS QUE INTERVIENEN EN EL ACTO (X-Titular de derecho real de dominio,I-Titular de dominio incompleto)

DE: BALAGUERA GUERRERO MARIA ANGELICA

CC# 63363919



OFICINA DE REGISTRO DE INSTRUMENTOS PUBLICOS DE BUCARAMANGA
CERTIFICADO DE TRADICION
MATRICULA INMOBILIARIA

Certificado generado con el Pin No: 2502199639108968817

Nro Matrícula: 300-248953

Pagina 9 TURNO: 2025-300-1-42648

Impreso el 19 de Febrero de 2025 a las 02:53:56 PM

**"ESTE CERTIFICADO REFLEJA LA SITUACION JURIDICA DEL INMUEBLE
HASTA LA FECHA Y HORA DE SU EXPEDICION"**

No tiene validez sin la firma del registrador en la ultima página

A: GUERRERO ROSALES RAFAEL

CC# 5638385 X 2.08%

ANOTACION: Nro 029 Fecha: 22-09-2022 Radicación: 2022-300-6-37076

Doc: ESCRITURA 2807 DEL 02-09-2022 NOTARIA PRIMERA DE FLORIDABLANCA

VALOR ACTO: \$15,000,000

ESPECIFICACION: LIMITACION AL DOMINIO: 0307 COMPRAVENTA DERECHOS DE CUOTA

PERSONAS QUE INTERVIENEN EN EL ACTO (X-Titular de derecho real de dominio,I-Titular de dominio incompleto)

DE: RUIZ GUALDRON YOLANDA

CC# 63356729

A: MURILLO QUIROGA YARLEN ROCIO

CC# 1098673650 X 2.1243%

ANOTACION: Nro 030 Fecha: 23-01-2023 Radicación: 2023-300-6-1355

Doc: OFICIO 0743 DEL 25-04-2016 JUZGADO SEXTO CIVIL MUNICIPAL DE FLORIDABLANCA VALOR ACTO: \$0

Se cancela anotación No: 23

ESPECIFICACION: CANCELACION: 0841 CANCELACION PROVIDENCIA JUDICIAL EMBARGO EJECUTIVO.OFICIO 207 15/02/2016.RAD: 2015-00768-00

PERSONAS QUE INTERVIENEN EN EL ACTO (X-Titular de derecho real de dominio,I-Titular de dominio incompleto)

DE: MESA VELEZ CESAR JULIO

CC# 4431031

A: SARABIA JAIMES MISAEAL

CC# 6795933

ANOTACION: Nro 031 Fecha: 02-05-2024 Radicación: 2024-300-6-13781

Doc: ESCRITURA 857 DEL 23-04-2024 NOTARIA PRIMERA DE FLORIDABLANCA

VALOR ACTO: \$15,000,000

ESPECIFICACION: LIMITACION AL DOMINIO: 0307 COMPRAVENTA DERECHOS DE CUOTA

PERSONAS QUE INTERVIENEN EN EL ACTO (X-Titular de derecho real de dominio,I-Titular de dominio incompleto)

DE: SARABIA JAIMES OSCAR

CC# 12496168

A: MACHUCA CASTRO ANA MARIA

CC# 39019209 X 2.1243%

ANOTACION: Nro 032 Fecha: 12-11-2024 Radicación: 2024-300-6-38496

Doc: OFICIO 1511-LDCM DEL 05-11-2024 JUZGADO SEGUNDO CIVIL MUNICIPAL DE FLORIDABLANCA

VALOR ACTO: \$0

Se cancela anotación No: 21

ESPECIFICACION: CANCELACION: 0841 CANCELACION PROVIDENCIA JUDICIAL EMBARGO EJECUTIVO DERECHOS DE CUOTA SEGUN OFICIO N° 1709 DE FECHA 20/08/2014. RADICADO. 682764003002-2013-01225-00

PERSONAS QUE INTERVIENEN EN EL ACTO (X-Titular de derecho real de dominio,I-Titular de dominio incompleto)

DE: FUNDACION DE LA MUJER NIT. 890212341-6

A: SANCHEZ MOLINA NANCY

CC# 63525894

ANOTACION: Nro 033 Fecha: 17-12-2024 Radicación: 2024-300-6-44184

Doc: ESCRITURA 2772 DEL 05-12-2024 NOTARIA PRIMERA DE FLORIDABLANCA

VALOR ACTO: \$15,000,000

ESPECIFICACION: LIMITACION AL DOMINIO: 0307 COMPRAVENTA DERECHOS DE CUOTA (EQUIVALENTE AL 2.1243%) DE LA ANOTACIÓN: N° 15

OFICINA DE REGISTRO DE INSTRUMENTOS PUBLICOS DE BUCARAMANGA
CERTIFICADO DE TRADICION
MATRICULA INMOBILIARIA

Certificado generado con el Pin No: 2502199639108968817

Nro Matrícula: 300-248953

Pagina 10 TURNO: 2025-300-1-42648

Impreso el 19 de Febrero de 2025 a las 02:53:56 PM

**"ESTE CERTIFICADO REFLEJA LA SITUACION JURIDICA DEL INMUEBLE
HASTA LA FECHA Y HORA DE SU EXPEDICION"**

No tiene validez sin la firma del registrador en la ultima página

PERSONAS QUE INTERVIENEN EN EL ACTO (X-Titular de derecho real de dominio,I-Titular de dominio incompleto)

DE: SANCHEZ MOLINA NANCY

CC# 63525894

A: DIAZ TABARES MARLY STEPHANY

CC# 1032415987 X

A: MORENO JAIMES CARLOS EDUARDO

CC# 1102364343 X

NRO TOTAL DE ANOTACIONES: *33*

SALVEDADES: (Información Anterior o Corregida)

Anotación Nro: 0

Nro corrección: 1

Radicación: 2010-300-3-505

Fecha: 14-11-2010

SE ACTUALIZA FICHA CATASTRAL CON LA SUMINISTRADA POR EL I.G.A.C., SEGUN RES. NO. 8589 DE 27-11-2008 PROFERIDA POR LA S.N.R
(CONVENIO IGAC-SNR DE 23-09-2008)

FIN DE ESTE DOCUMENTO

El interesado debe comunicar al registrador cualquier falla o error en el registro de los documentos

USUARIO: Realtech

TURNO: 2025-300-1-42648

FECHA: 19-02-2025

EXPEDIDO EN: BOGOTA

EDGAR GUILLERMO RODRIGUEZ BORRAY

REGISTRADOR PRINCIPAL

CONSTANCIA: Al despacho de la señora Juez para lo que estime pertinente resolver, informándole que nos correspondió por reparto la acción de tutela bajo radicado N°68276-4046-003-2025-00236-00 interpuesta por la ciudadana **ELVINIA PRADA DE SANABRIA** contra el **ACUEDUCTO METROPOLITANO DE BUCARAMANGA, SUPERINTENDENCIA DE SERVICIOS PÚBLICOS DOMICILIARIOS, DEFENSORIA DEL PUEBLO, MUNICIPIO DE FLORIDABLANCA** invocando el amparo a los derechos fundamentales al **AGUA, DEBIDO PROCESO, LA VIDA, INTEGRIDAD FÍSICA**. Mediante información aportada por el Juzgado 01 de Pequeñas Causas y Competencia Múltiple de Floridablanca, se corroboró que en dicho despacho se adelanta una acción de tutela por los mismos hechos, problema jurídico y accionadas, se está tramitando una acción de tutela bajo el Rad. 68276418900120250092500, siendo ese despacho el primero en conocer de la misma.

Floridablanca, dieciocho (18) de diciembre de dos mil veinticinco (2025).

Monica García Roa
Oficial Mayor

REPÚBLICA DE COLOMBIA
RAMA JUDICIAL DEL PODER PÚBLICO



JUZGADO TERCERO PENAL MUNICIPAL CON FUNCIONES MIXTAS DE
FLORIDABLANCA

Floridablanca, dieciocho (18) de diciembre de dos mil veinticinco (2025).)

Rad.: 682764046003202500236

Ate.: Elvinia Prada de Sanabria

Ado.: Acueducto Metropolitano de Bucaramanga, Superintendencia de Servicios Públicos Domiciliarios, Defensoría del Pueblo y Municipio de Floridablanca.

I. ASUNTO:

Establecer si se asume el conocimiento de la acción de tutela de la referencia.

II. ANTECEDENTES:

2.1. **Elvinia Prada de Sanabria** interpuso acción de tutela para proteger sus derechos fundamentales al **AGUA, DEBIDO PROCESO, LA VIDA, INTEGRIDAD FÍSICA**, los cuales estima vulnerados por el **ACUEDUCTO METROPOLITANO DE BUCARAMANGA, SUPERINTENDENCIA DE SERVICIOS PÚBLICOS DOMICILIARIOS, DEFENSORIA DEL PUEBLO, MUNICIPIO DE FLORIDABLANCA**. Los hechos se pueden resumir en que el Acueducto suspendió el servicio de agua que se suministraba a través de la suscriptora **ALCIRA TRIANA NEIRA** con el código 213286, afectando a toda una comunidad que se abastecía a través del mismo contador. Alrededor de 20 viviendas se encuentran afectadas, y existen hogares que tienen niños y adultos mayores con complejos problemas de salud.

2.2. Una vez repartida la acción de tutela a este juzgado, el despacho solicitó al Juzgado Primero De Pequeñas Causas y Competencia Múltiple de Floridablanca información sobre la acción de tutela interpuesta por el señor **POLICIANO SANABRIA PRADA**, otro habitante de la comunidad afectado por los mismos hechos. De la respuesta emitida por el despacho requerido se pudo corroborar que el 15 de diciembre de 2025 el Juzgado Primero De Pequeñas Causas y Competencia Múltiple de Floridablanca le fue repartida una acción de tutela por los mismos hechos, problema jurídico y accionada, siendo ese Juzgado el primero en conocer de la misma.

III. CONSIDERACIONES:

La Corte Constitucional ha definido el fenómeno de las ‘tutelas masivas’ como aquellas que son presentadas de manera masiva en un solo momento o que son instauradas con

posterioridad a otra solicitud de amparo, donde existe triple identidad en los hechos, problema jurídico y sujeto pasivo.¹ Por ello, ha permitido su acumulación con el fin de evitar consecuencias diferentes cuando se trata de casos idénticos.

Con base en lo anteriores antecedes, este juzgado considera que se está presentando un fenómeno de 'tutelas masivas' en el municipio, comoquiera que se han instaurado varias tutelas en contra del **ACUEDUCTO METROPOLITANO DE BUCARAMANGA, SUPERINTENDENCIA DE SERVICIOS PÚBLICOS DOMICILIARIOS, DEFENSORIA DEL PUEBLO, MUNICIPIO DE FLORIDABLANCA**, por varios residentes del sector por la presunta vulneración a derechos fundamentales al **AGUA, DEBIDO PROCESO, INTEGRIDAD PERSONAL, VIDA DIGNA**, y con hechos derivados de la suspensión del servicio de agua que dejó sin el líquido alrededor de 20 viviendas del sector de Floridablanca que se beneficia de un mismo medidor. Por lo anterior, se ordenará remitir de manera inmediata la acción de tutela instaurada por **ELVINIA PRADA DE SANABRIA** contra el **ACUEDUCTO METROPOLITANO DE BUCARAMANGA, SUPERINTENDENCIA DE SERVICIOS PÚBLICOS DOMICILIARIOS, DEFENSORIA DEL PUEBLO, MUNICIPIO DE FLORIDABLANCA**, al Juzgado Primero De Pequeñas Causas y Competencia Múltiple de Floridablanca, para que la acumule a la acción de tutela que está tramitando por los mismos hechos, problema jurídico y accionadas.

Por último, en virtud de lo establecido por la Corte Constitucional en Auto 750 del 2018, se solicitará a la oficina de reparto que, en caso de que se presenten nuevas acciones de tutela análogas a las aquí ya mencionadas, las remita directamente al Juzgado Primero De Pequeñas Causas y Competencia Múltiple de Floridablanca.

En mérito de lo expuesto el Juzgado Tercero Penal Municipal con Funciones Mixtas de Floridablanca,

IV. RESUELVE:

PRIMERO: Remitir de manera urgente la acción de tutela instaurada por **ELVINIA PRADA DE SANABRIA** contra el **ACUEDUCTO METROPOLITANO DE BUCARAMANGA, SUPERINTENDENCIA DE SERVICIOS PÚBLICOS DOMICILIARIOS, DEFENSORIA DEL PUEBLO, MUNICIPIO DE FLORIDABLANCA** al Juzgado Primero De Pequeñas Causas y Competencia Múltiple de Floridablanca, para que la acumule a la acción de tutela que está tramitando por los mismos hechos, problema jurídico y accionada.

SEGUNDO: Solicitar a la Oficina de Reparto de Floridablanca que, en caso de que se presenten nuevas acciones de tutela análogas a las aquí ya mencionadas, las remita directamente al Juzgado Primero De Pequeñas Causas y Competencia Múltiple de Floridablanca.

TERCERO: Notificar de la forma más expedita esta decisión.

NOTIFÍQUESE Y CÚMPLASE



GINNA MARGARITA ARAQUE ESQUIVEL
JUEZ

¹ Cfr. Corte Constitucional, Auto 750 de 2018. M.P. Jose Fernando Reyes Cuartas



Outlook

AUTO REMITE TUTELA MASIVA

Desde Juzgado 03 Penal Municipal Mixto - Santander - Floridablanca <j03pmpalmixfloblanca@cendoj.ramajudicial.gov.co>

Fecha Jue 18/12/2025 14:54

Para Reparto - Santander - Floridablanca <repartofloblanca@cendoj.ramajudicial.gov.co>; Juzgado 01 Pequeñas Causas Competencia Múltiple - Santander - Floridablanca <j01peqcacmfloridablanca@cendoj.ramajudicial.gov.co>

CC carlosrueda1216@hotmail.com <carlosrueda1216@hotmail.com>

 1 archivo adjunto (174 KB)

005AutoRemiteTutelaMasiva2025-00236.pdf;

Cordial saludo.

Se remite auto que remite tutela interpuesta por la ciudadana ELVINIA PRADA DE SANABRIA contra el ACUEDUCTO METROPOLITANO DE BUCARAMANGA, SUPERINTENDENCIA DE SERVICIOS PÚBLICOS DOMICILIARIOS, DEFENSORIA DEL PUEBLO, MUNICIPIO DE FLORIDABLANCA invocando el amparo a los derechos fundamentales al AGUA, DEBIDO PROCESO, LA VIDA, INTEGRIDAD FÍSICA; para que se acumule con la tutela que está conociendo el despacho por los mismos hechos, problema jurídico y accionada dentro del trámite de tutela bajo el **radicado 68276418900120250092500**

El accionante solicita medida provisional*

Se comparte el link del expediente.

 [2025-00236 Elvinia Prada \(AGUA\)](#)

Mónica García Roa
Oficial Mayor



Rama Judicial
Consejo Superior de la Judicatura
República de Colombia

Juzgado Tercero (3°) Penal Municipal con Funciones Mixtas de Floridablanca
Carrera 12 # 4-38, Piso 2, Casco Antiguo, Floridablanca

Para información relacionada con la conexión de audiencias, favor escribir al Whatsapp 3112942180.

PARA CONSULTAR ACTAS DE AUDIENCIA y CONSTANCIAS a través del siguiente enlace donde debe dar clic en el año, luego en el mes y finalmente en el día:

https://publicacionesprocesales.ramajudicial.gov.co/c/portal/layout?p_l_id=6098928&p_p_id=co_com_avanti_efectosProcesales_PublicacionesEfectosProcesalesPortlet_INSTANCE_qOzzZevqIWbb&p_p_lifecycle=0&p_p_state=normal&co_com_avanti_efectosProcesales_PublicacionesEfectosProcesalesPortlet_INSTANCE_qOzzZevqIWbb_action=filterCategories&co_com_avanti_efectosProcesales_PublicacionesEfectosProcesalesPortlet_INSTANCE_qOzzZevqIWbb_tipoCategoria=despacho&co_com_avanti_efectosProcesales_PublicacionesEfectosProcesalesPortlet_INSTANCE_qOzzZevqIWbb_idDespacho=53237332

NOTA: AL SOLICITAR INFORMACIÓN RELACIONADA CON ALGÚN PROCESO, INDICAR DE FORMA CLARA: RADICADO DEL PROCESO, NOMBRE DE ACUSADO Y DELITO.

SI LA SOLICITUD SE REALIZA FUERA DEL HORARIO HABILITADO POR EL JUZGADO SE TENDRÁ EN CUENTA PARA EL SIGUIENTE DÍA HÁBIL DE LA MISMA.



Outlook

Respuesta automática: AUTO REMITE TUTELA MASIVA

Desde Reparto - Santander - Floridablanca <repartofloblanca@cendoj.ramajudicial.gov.co>

Fecha Jue 18/12/2025 14:54

Para Juzgado 03 Penal Municipal Mixto - Santander - Floridablanca <j03pmpalmixfloblanca@cendoj.ramajudicial.gov.co>

Se solicita a los usuarios en general que todos los correos se remitan dentro de la jornada laboral establecida, es decir, de 8:00 am a 4:00 p. m. jornada continua en días hábiles. Esto permite dar celeridad a sus comunicaciones y evita que se congestione el buzón de correo institucional.

ACCIONES DE TUTELA Y HABEAS CORPUS EN HORARIO NO HÁBIL

DESPUÉS DE LAS 4:00 P.M DE LUNES A VIERNES, LOS FINES DE SEMANA Y LOS DÍAS FESTIVOS; LAS ACCIONES DE TUTELA Y LOS HABEAS CORPUS, SERAN REPARTIDAS Y ASIGNADAS EN EL DÍA HÁBIL SIGUIENTE.

Debe tener en cuenta que basta con que lo envíe tan **SOLO UNA VEZ**, pues de enviarlo de manera reiterada figurará en la bandeja de entrada conforme a la última fecha de presentación y hora.

AVISO DE CONFIDENCIALIDAD: Este correo electrónico contiene información de la Rama Judicial de Colombia. Si no es el destinatario de este correo y lo recibió por error comuníquelo de inmediato, respondiendo al remitente y eliminando cualquier copia que pueda tener del mismo. Si no es el destinatario, no podrá usar su contenido, de hacerlo podría tener consecuencias legales como las contenidas en la Ley 1273 del 5 de enero de 2009 y todas las que le apliquen. Si es el destinatario, le corresponde mantener reserva en general sobre la información de este mensaje, sus documentos y/o archivos adjuntos, a no ser que exista una autorización explícita.

Antes de imprimir este correo, considere si es realmente necesario hacerlo, recuerde que puede guardarlo como un archivo digital.



Entregado: AUTO REMITE TUTELA MASIVA

Desde Microsoft Outlook <MicrosoftExchange329e71ec88ae4615bbc36ab6ce41109e@cendoj.ramajudicial.gov.co>

Fecha Jue 18/12/2025 14:54

Para Juzgado 01 Pequeñas Causas Competencia Múltiple - Santander - Floridablanca <j01peqcacmfloridablanca@cendoj.ramajudicial.gov.co>

 1 archivo adjunto (229 KB)

AUTO REMITE TUTELA MASIVA ;

El mensaje se entregó a los siguientes destinatarios:

[Juzgado 01 Pequeñas Causas Competencia Múltiple - Santander - Floridablanca \(j01peqcacmfloridablanca@cendoj.ramajudicial.gov.co\)](mailto:j01peqcacmfloridablanca@cendoj.ramajudicial.gov.co)

Asunto: AUTO REMITE TUTELA MASIVA



Outlook

Entregado: AUTO REMITE TUTELA MASIVA

Desde Microsoft Outlook <MicrosoftExchange329e71ec88ae4615bbc36ab6ce41109e@cendoj.ramajudicial.gov.co>

Fecha Jue 18/12/2025 14:54

Para Reparto - Santander - Floridablanca <repartofloblanca@cendoj.ramajudicial.gov.co>

 1 archivo adjunto (229 KB)

AUTO REMITE TUTELA MASIVA ;

El mensaje se entregó a los siguientes destinatarios:

[Reparto - Santander - Floridablanca \(repartofloblanca@cendoj.ramajudicial.gov.co\)](mailto:repartofloblanca@cendoj.ramajudicial.gov.co)

Asunto: AUTO REMITE TUTELA MASIVA



Outlook

Entregado: AUTO REMITE TUTELA MASIVA

Desde postmaster@outlook.com <postmaster@outlook.com>

Fecha Jue 18/12/2025 14:55

Para carlosrueda1216@hotmail.com <carlosrueda1216@hotmail.com>

 1 archivo adjunto (47 KB)

AUTO REMITE TUTELA MASIVA ;

El mensaje se entregó a los siguientes destinatarios:

carlosrueda1216@hotmail.com (carlosrueda1216@hotmail.com)

Asunto: AUTO REMITE TUTELA MASIVA